



**SALA SITUACIONAL VIGILANCIA EPIDEMIOLOGICA  
SALUD PUBLICA RED DE SALUD AREQUIPA  
CAYLLOMA**

**SEMANA 31-2023**  
(30/07/23 AL 05/08/23)



## CASOS NOTIFICADOS COVID-19 POR DISTRITOS – RED AREQUIPA CAYLLOMA



S.E. 01 – S.E. 31-2023

DISTRITO/S.E.	1	2	3	4	5	6	7	8	9	10	11	12	13	14	15	16	17	18	19	20	21	22	23	24	25	26	27	28	29	30	31	Total		
JACOBO HUNTER	71	39	32	11	10	3	2	3	1	7		6	4	1	2	4	4	1	4	15	19	33	42	32	37	21	13	4			1	422		
MARIANO MELGAR	28	19	11	10	4	1	3	5	2	2	2	1	2		1	3	1	3		1	9	9	15	14	20	13	8	4	6	2	3	202		
CERRO COLORADO	17	13	2	4	3	2	1	4	4					1		2		1	2	6	2	2	16	11	16	15	12	3	6		1	146		
CAYMA	34	23	7	1	3	3	3	2	1	3	2					1		1	3		2	5	7	6	11	8	3	2	1	2	1	135		
ALTO SELVA ALEGRE	4	7	5	2	1				3	1	1	3	3			2	2	1		4	4	10	9	7	16	15	11	4	2	1	1	119		
MIRAFLORES	28	19	8	7	2	1	1		1	1			2		1			1		2	2	1	13	2	10	2	1		3			108		
PAUCARPATA	41	13	10	4	2	1		1	2						1		1	1	1	1	2	4	1	4	5	2	8			1		106		
JOSE LUIS BUSTAMANTE	13	9	1	2	1	1	4	1		2	1	1			1		1	5	1	3	1	4	1	10	15	9	8	8				103		
YANAHUARA	11	10	4				2	2				1	2	1		1	1		2	1	2	2	3	2	5	3	2	5		2	2	66		
LA JOYA	21	6	7	1	4	2							2							1	3	1	1	2	2	1	2	1				57		
AREQUIPA	14	4	2			2	2					1	2	1		1	1		1		3		1	3	2	5	3	3	1	2		51		
TIABAYA	3	3	5	1																			2	1	7	6	5	3	2	1		39		
SACHACA	4	6	1			1	1	2	1	1				1			1						1	1	5	4	3					33		
CHIGUATA	5	4																					3	3	1	3	2	5				26		
MAJES	12	7		1	1																											21		
YURA	8		1		1																				1	1				1		13		
CAYLLOMA	8	1			1					1																						11		
CHIVAY	1	4	1	2																									1			9		
SANTA RITA DE SIHUAS	3	2	1																									1				7		
CHARACATO	1	2	1																							2						6		
SAN JUAN DE TARUCANI	3	1		1		1																											6	
SOCABAYA										1													1			2	1	1					6	
UCHUMAYO	1		2																			1			1	1							6	
SIBAYO					2		1										1							1									4	
COCACHACRA		2	1																														3	
TUTI								1	1								1																3	
CABANA CONDE																										1		1					2	
CALLALI	1					1																											2	
SABANDIA		2																																2
VITOR	2																																	2
YANQUE	1								1																									2
ACHOMA	1																																	1
CAYARANI	1																																	1
MOLLEBAYA				1																														1
QUEQUEÑA		1																																1
YARABAMBA												1																						1
OTRO	2	2	1			2		1					1									1				1			1				12	
<b>Total</b>	<b>339</b>	<b>199</b>	<b>103</b>	<b>48</b>	<b>35</b>	<b>21</b>	<b>20</b>	<b>22</b>	<b>18</b>	<b>18</b>	<b>6</b>	<b>14</b>	<b>18</b>	<b>5</b>	<b>6</b>	<b>15</b>	<b>12</b>	<b>14</b>	<b>14</b>	<b>34</b>	<b>47</b>	<b>77</b>	<b>117</b>	<b>97</b>	<b>163</b>	<b>108</b>	<b>86</b>	<b>37</b>	<b>23</b>	<b>10</b>	<b>9</b>	<b>1735</b>		

\*Al 05 de agosto del 2023, a las 00:00 Horas  
 Fuente: NOTI COVID CDC.  
 Elaborado por: Oficina de Epidemiología de la R.S.A.C.



## CASOS NOTIFICADOS COVID-19 POR MICRO REDES – RED AREQUIPA-CAYLLOMA S.E. 01 – S.E. 31-2023



MICROREDES/S.E.	1	2	3	4	5	6	7	8	9	10	11	12	13	14	15	16	17	18	19	20	21	22	23	24	25	26	27	28	29	30	31	Total
C.S.HUNTER	72	41	33	11	11	5	3	3	1	7		6	4	1	2	4	4	1	4	16	19	34	42	31	36	21	14	4				430
C.S.YANAHUARA	33	23	9	3	1	3	3	5	1		1	1	6	2	1	4	2		6	1	2	5	11	8	16	16	12	7	1	3	4	190
C.S.MNO.MELGAR	19	12	7	6	1	1	3	2	2	3	2	2	3	1		3		2		1	5	11	13	16	16	11	4	3	3	1	153	
C.S.A.S.ALEGRE	4	7	3	2	1				3	1	1	3	2			2	2			5	5	9	9	6	16	13	10	4	3	1	112	
C.S.EDIF.MISTI	26	19	7	7	2	1	1		1	1					1		1	1		2	2	2	9	2	7	1	1		3		97	
C.S.G.S. MARTIN	11	9	6	4	3	1	1	3									1	1			5	1	3	2	15	5	7	2	3		4	87
C.S.V.RAUL H.	7	5	1		1	1	4	1		1	1	1			1		1	5			1	3	1	7	13	12	9	7	1		84	
C.S.BS.AS.CAYMA	16	14	1		2	3	2	2		3								1	1		2	1	2	6	10	2	1				69	
C.S.ZAMACOLA	10	9		2	3		1		4					1		1		1	1		2	2	4	2	3	10	4	1	1		62	
C.S.LA JOYA	20	7	7	1	4	2				1			2							1	3	1	1	2	2	2	2	1			59	
C.S.A.PAUCARPAT	16	12	3	2	1			1	1									1	2		1	2	1	3	3	3	5				57	
C.S.FCO.BOLOGNE	20	9	5	1		2			1		1		1						1	2			2		2	3		1			48	
C.S.TIABAYA	4	3	7	1																		1	2	2	8	6	4	3	2	1		44
C.S.C.COLORADO	3							1												3			10	4	4		4	1	5		35	
C.S.CHIGUATA	8	4	1	1		1																3	3	1	3	2	5				32	
C.S.15DE AGOSTO	15	3	2	2					1	1										1							1		1	2	29	
C.S.EL PEDREGAL	12	7		1	1																										21	
C.S.MCAL.CASTIL	2	1						1												3			1	2	5	1	2	1			1	20
C.S.C.BLANCA	9	1	5												1		1							1								18
C.S.CAYLLOMA	13	1			1		1		1																							17
C.S.CALLALLU	2				2	1	1	1	2							1		1						1	1							13
C.S.C. DE DIOS	5		1		1																			1	1					2		11
C.S.CHIVAY	2	4	1	2																								1				10
C.S.VITOR	5	2	1																									1				9
PRIV_AQP_CAYLLO	1			1				2				1								1			2		1							9
C.S.CHARACATO	1	4	1	1																												7
C.S.SAN ISIDRO	3	2	2																													7
C.S.CABANACONDE																							2	1		1		1				5
<b>Total</b>	<b>339</b>	<b>199</b>	<b>103</b>	<b>48</b>	<b>35</b>	<b>21</b>	<b>20</b>	<b>22</b>	<b>18</b>	<b>18</b>	<b>6</b>	<b>14</b>	<b>18</b>	<b>5</b>	<b>6</b>	<b>15</b>	<b>12</b>	<b>14</b>	<b>14</b>	<b>34</b>	<b>47</b>	<b>77</b>	<b>117</b>	<b>97</b>	<b>163</b>	<b>108</b>	<b>86</b>	<b>37</b>	<b>23</b>	<b>10</b>	<b>9</b>	<b>1735</b>

\*Al 05 de Agosto del 2023, a las 00:00 Horas  
Fuente: NOTI COVID CDC.  
Elaborado por: Oficina de Epidemiología de la R.S.A.C.





# Casos SARS-COV2 notificados por ciclo de vida. Red Arequipa Caylloma S.E. 1-31-2023

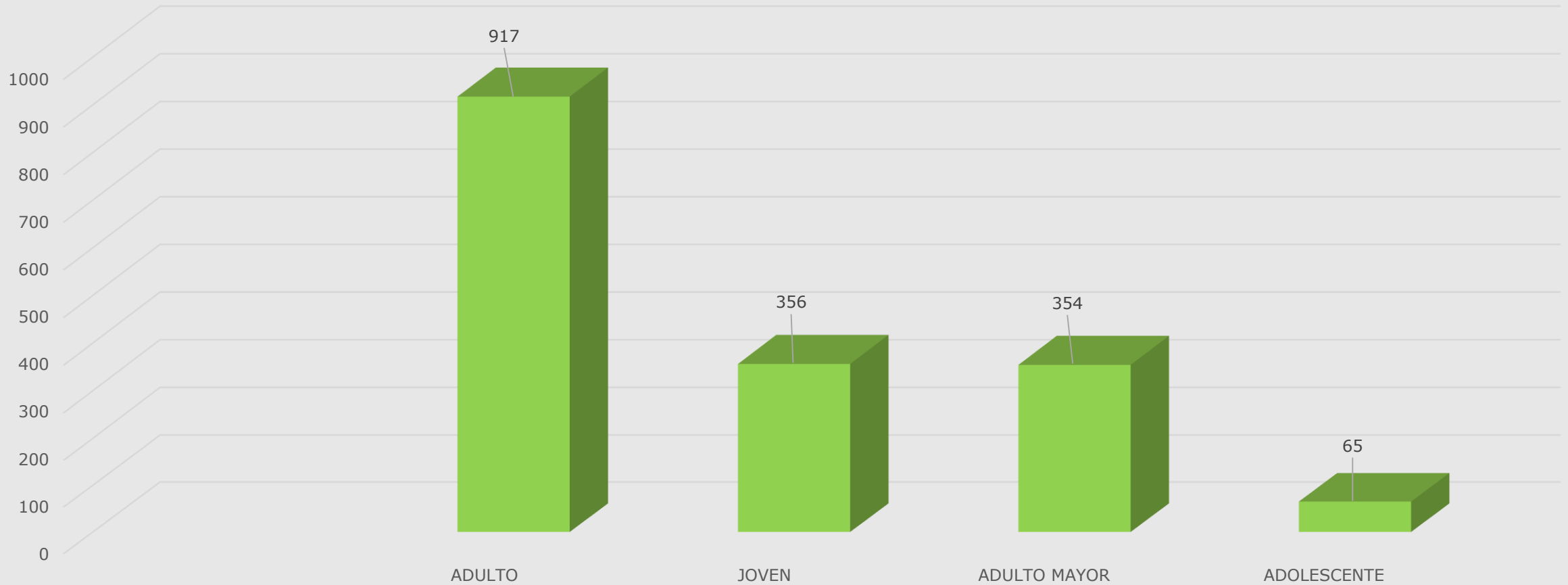

\*Al 05 de agosto del 2023, a las 00:00 Horas  
Fuente: NOTI COVID CDC.  
Elaborado por: Oficina de Epidemiología de la R.S.A.C.



## Casos Notificados Confirmados SARS COV 2 por establecimientos Red Arequipa Caylloma Semana 1 a 31 del 2023

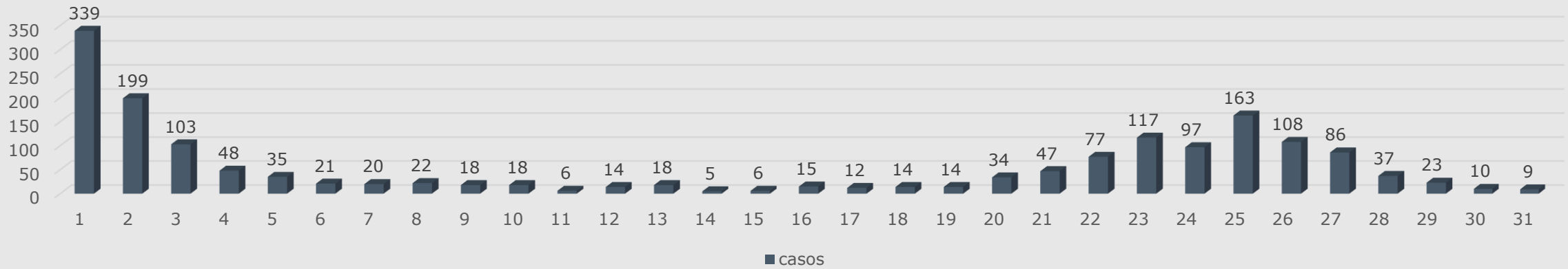

## Casos Notificados confirmados SARS COV 2 por provincias Arequipa y Caylloma S.E. 1 a 31-2023

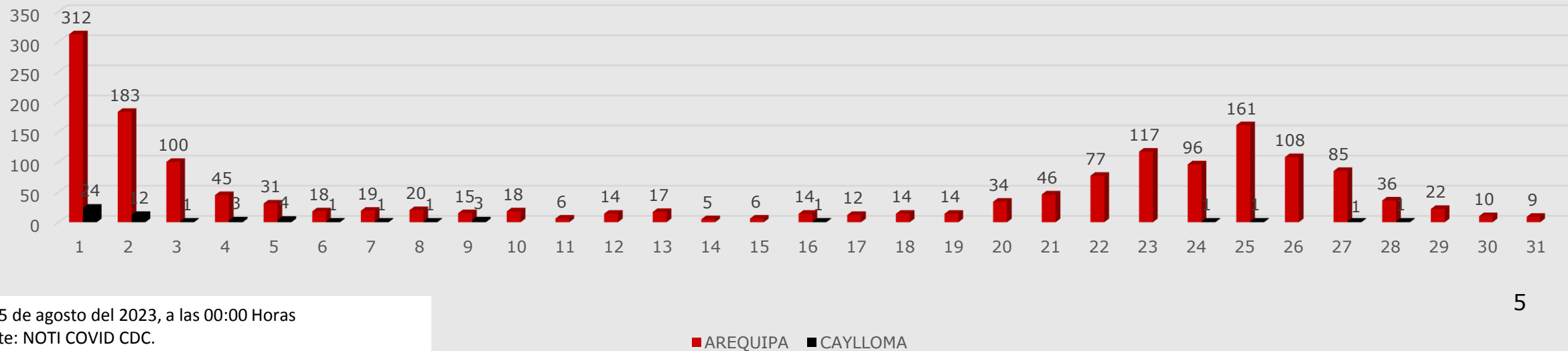

\*Al 05 de agosto del 2023, a las 00:00 Horas  
 Fuente: NOTI COVID CDC.  
 Elaborado por: Oficina de Epidemiología de la R.S.A.C.



# Canal Endémico de IRAs < 5 Años Red Arequipa Caylloma 2016- 2023\*

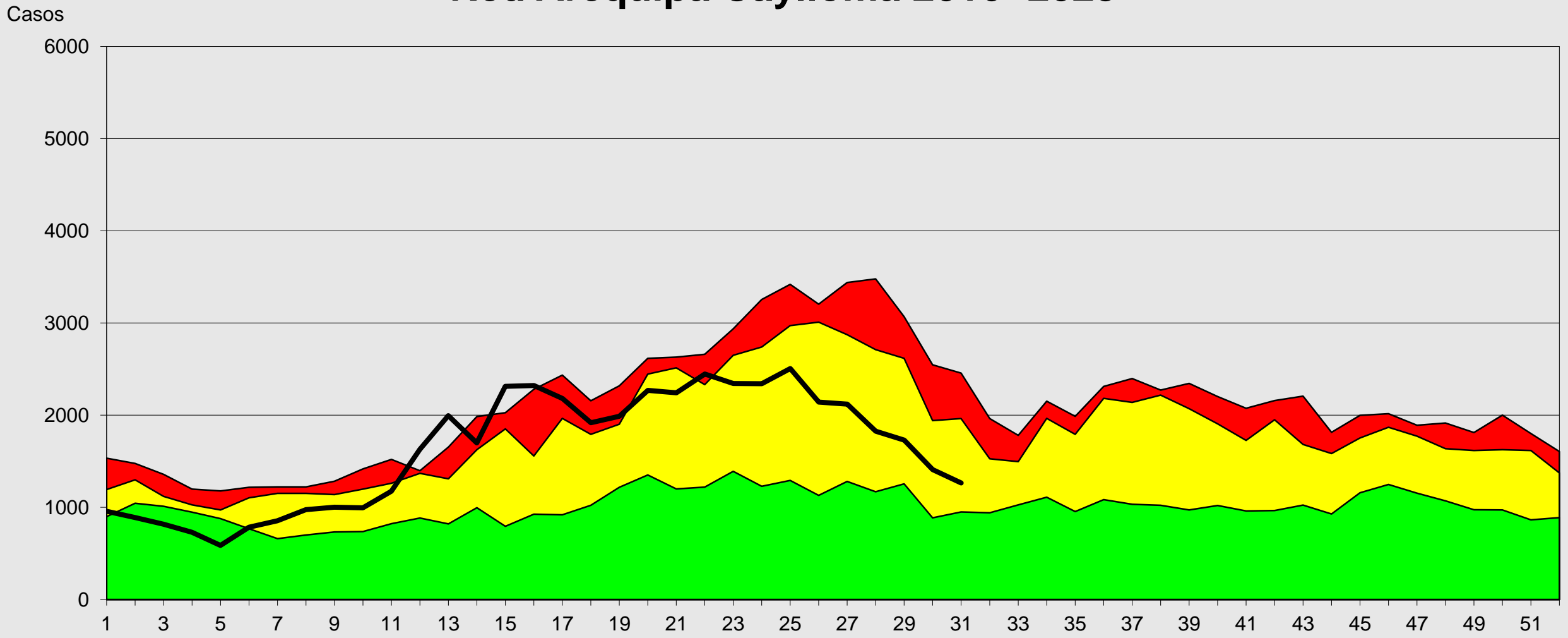

Fuente: Epi VEA RAC  
(\*) A LA S.E. 31-2023

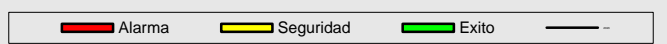



# Canal Endémico de Neumonías < 5 Años Red Arequipa Caylloma 2016- 2023\*

Casos

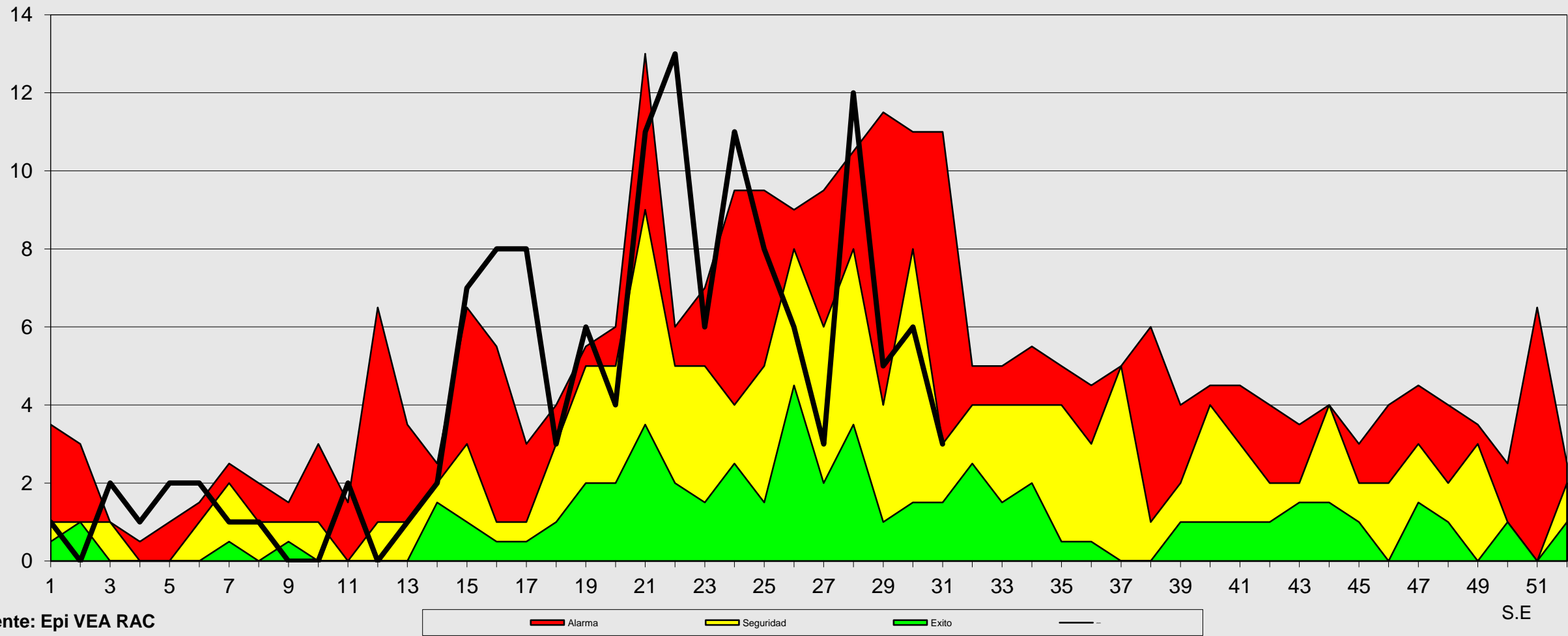

Fuente: Epi VEA RAC  
(\* ) A S.E. 31-2023

S.E





# Canal Endémico de SOB-ASMA < 5 AÑOS

## Red Arequipa Caylloma 2016- 2023\*

Casos

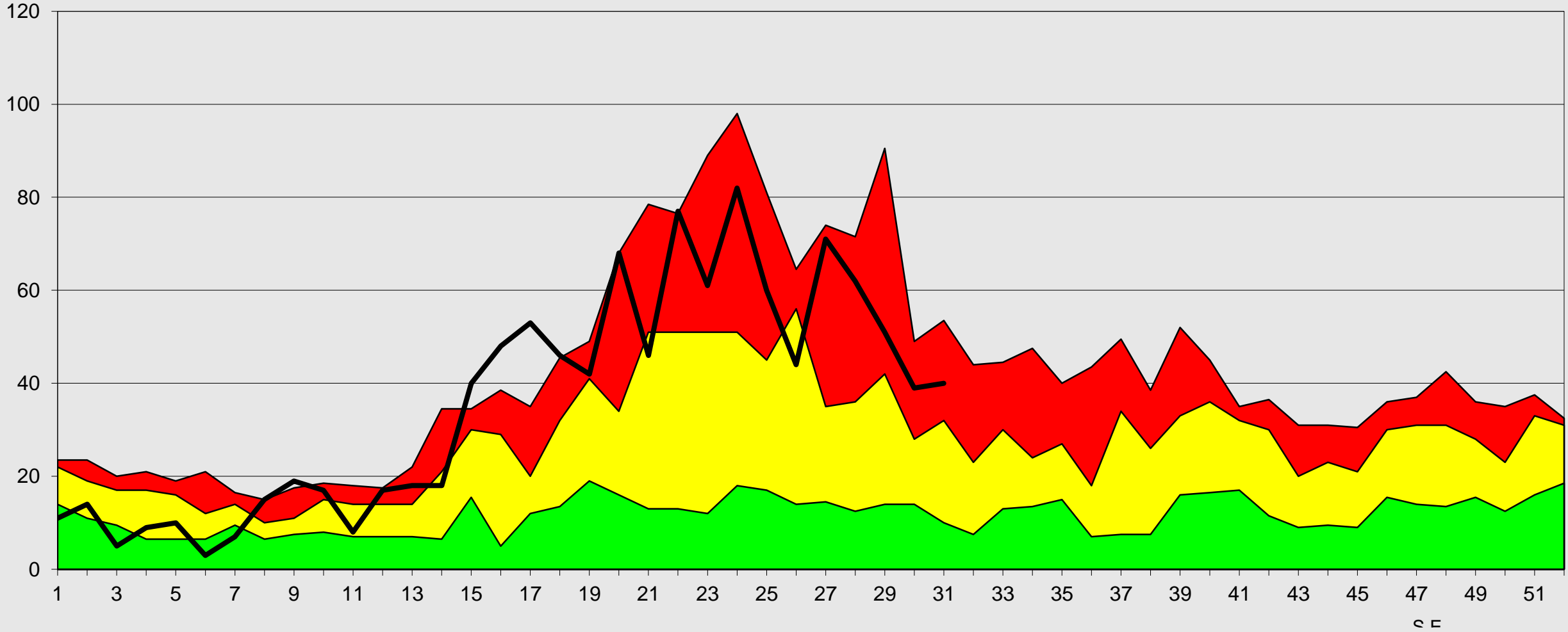

Fuente: Epi VEA RAC

(\*) A S.E. 31-2023

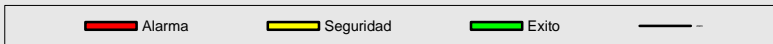





# Canal Endémico de IRAs < 5 Años Provincia Arequipa 2016- 2023\*

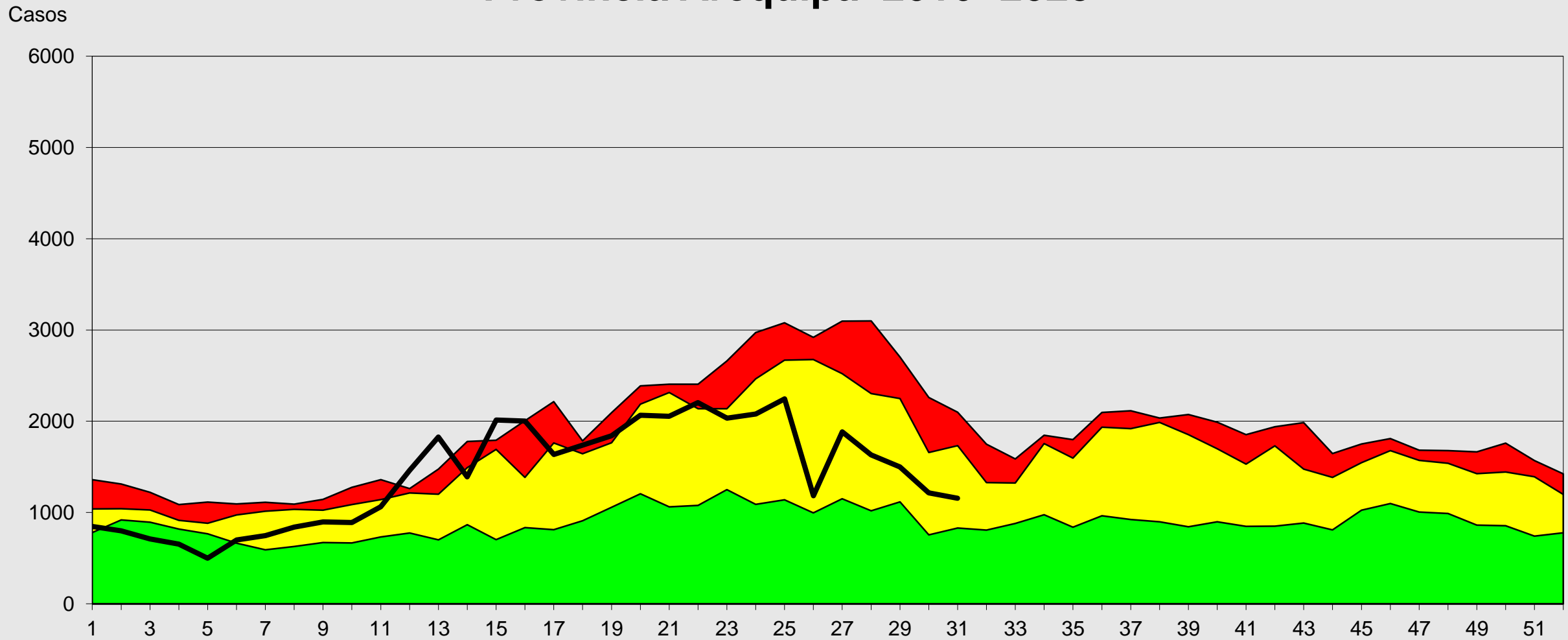

S.E

Fuente: Epi VEA RAC  
(\* ) A S.E 31-2023

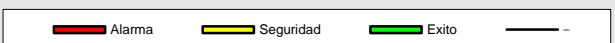



## Canal Endémico de IRAS < 5 Años Provincia Caylloma 2016- 2023\*

Casos

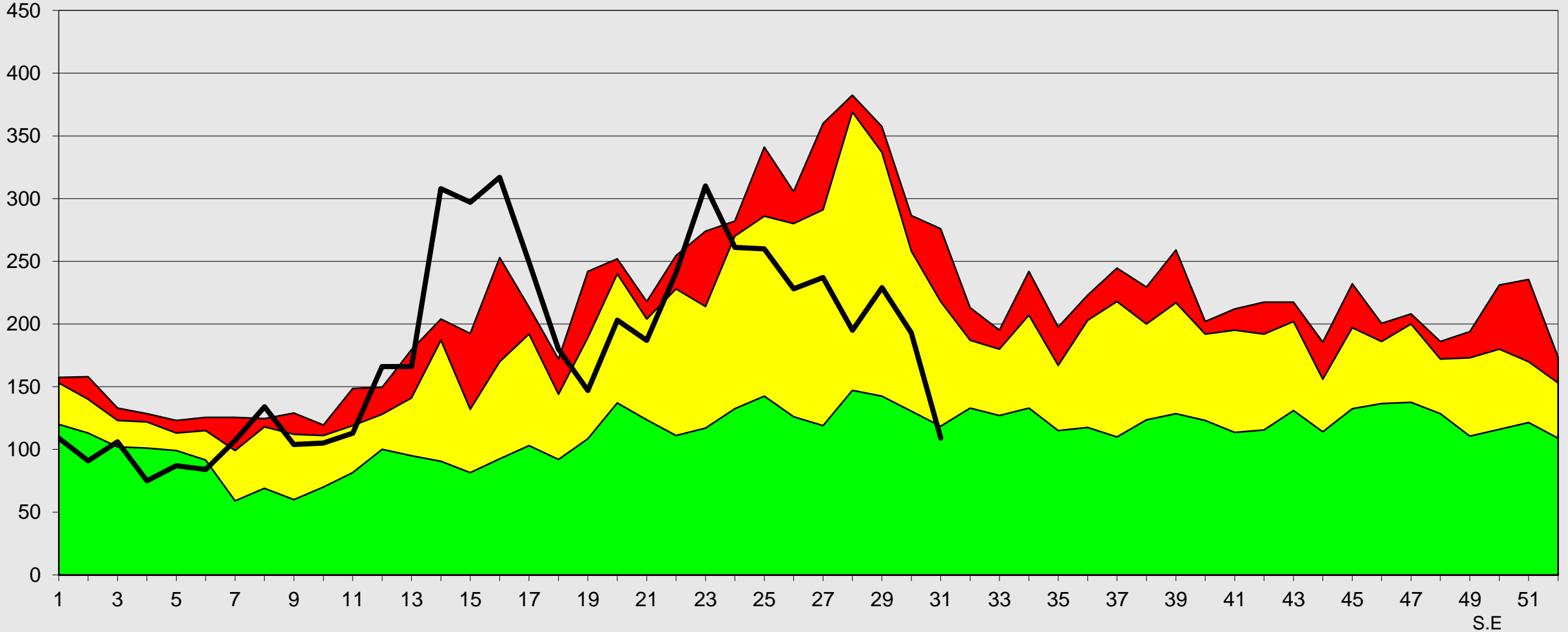

Fuente: Epi VEA RAC  
(\* ) A S.E 31-2023

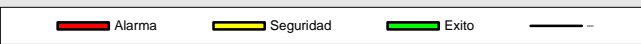



# Red de Salud Arequipa Caylloma

## Canal Endémico de Neumonías < 5 Años Provincia Arequipa 2016- 2023\*

Casos

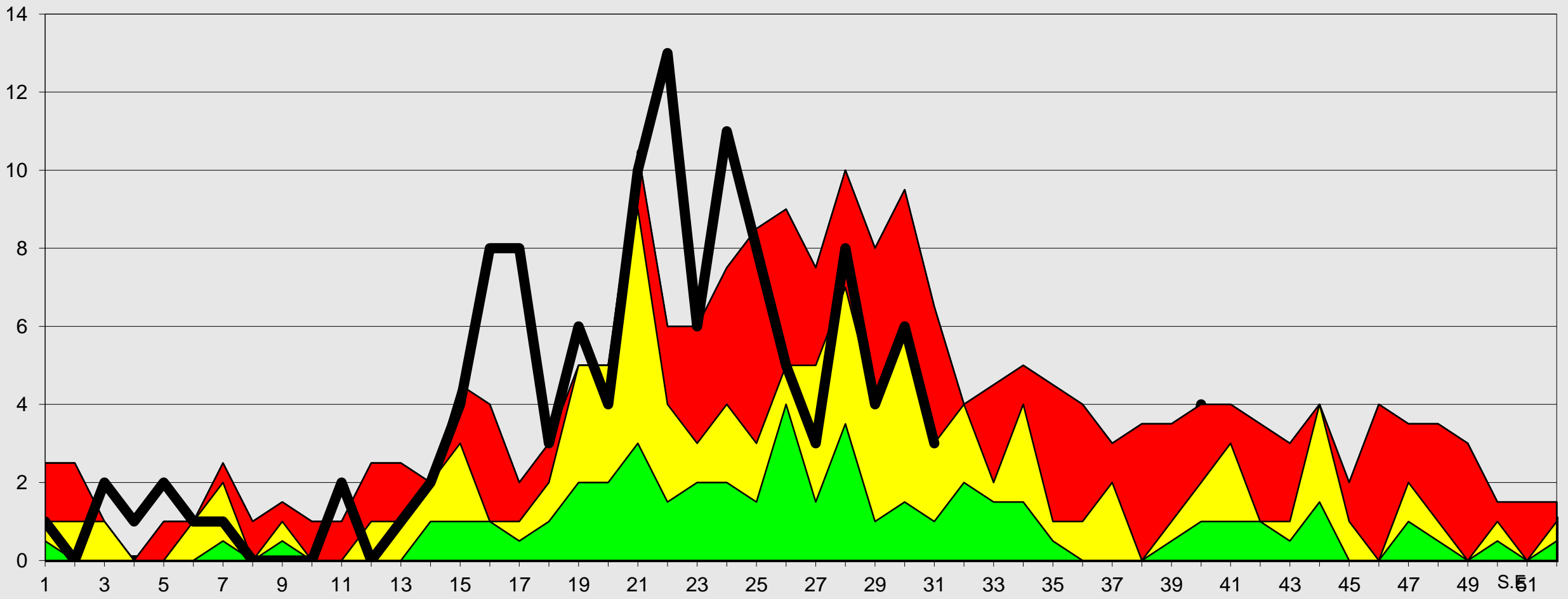

Fuente: EPI VEA RSAC  
\* A SE 31-2023





# Canal Endémico de Neumonías < 5 Años Provincia Caylloma 2016- 2023\*

Casos

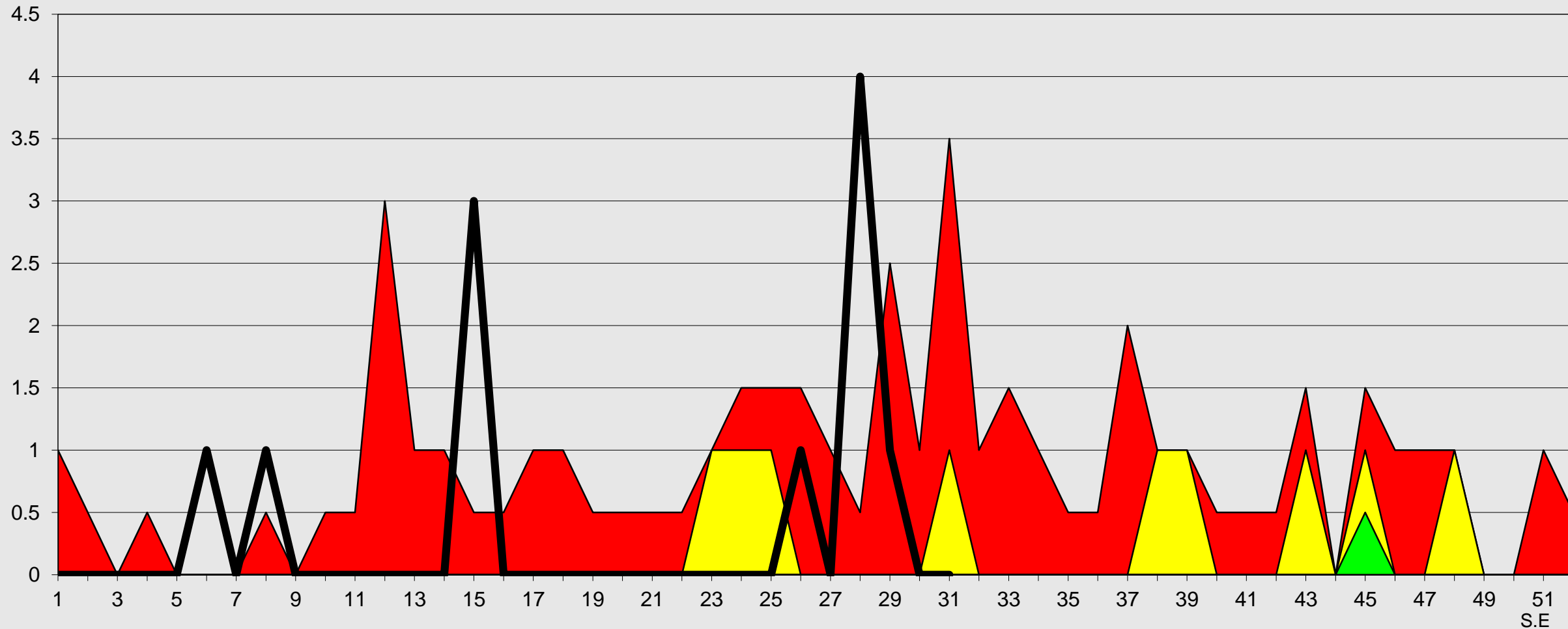

Fuente: Epi VEA RAC  
(\* ) A S.E 31-2023







# Canal Endémico de IRAs > 5 Años Red Arequipa Caylloma 2016- 2023\*

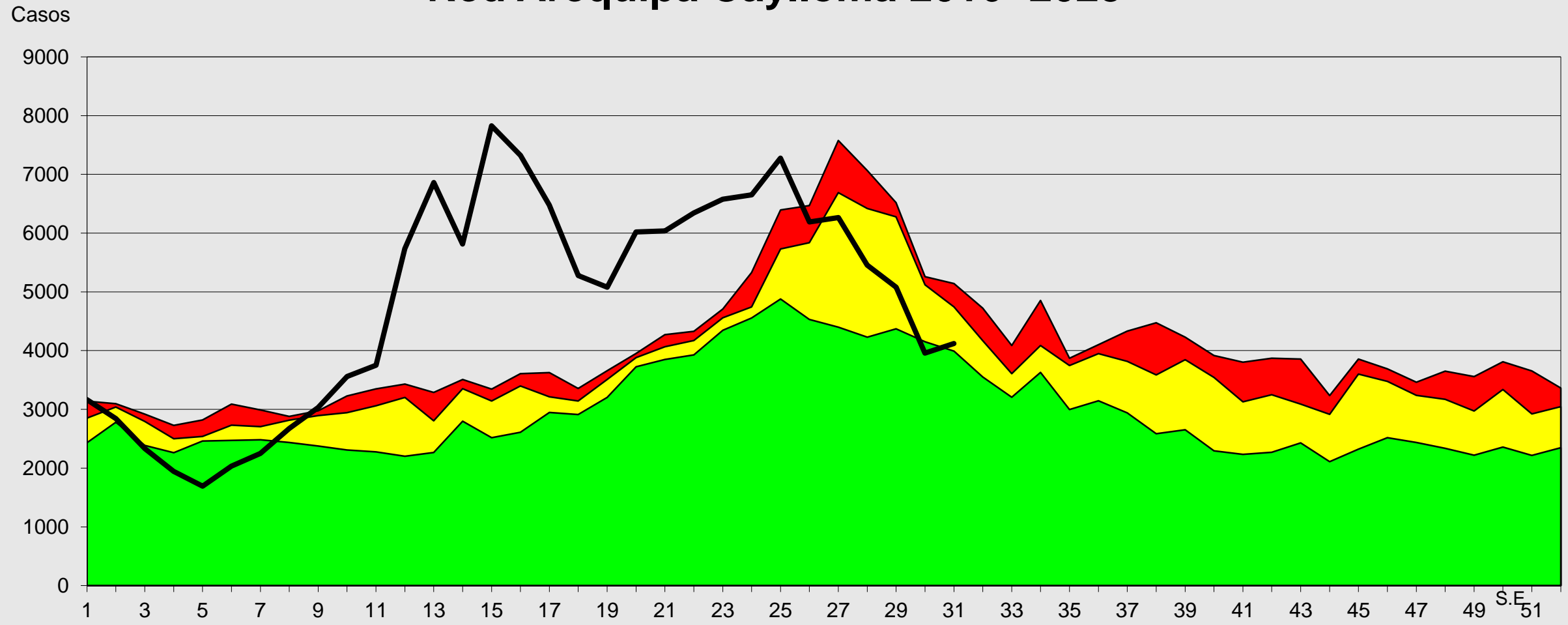

Fuente: Epi VEA RAC  
(\* ) A S.E. 31- 2023

Alarma Seguridad Exito



# Canal Endémico de Neumonías > 5 Años

## Red Arequipa Caylloma 2016 - 2023\*

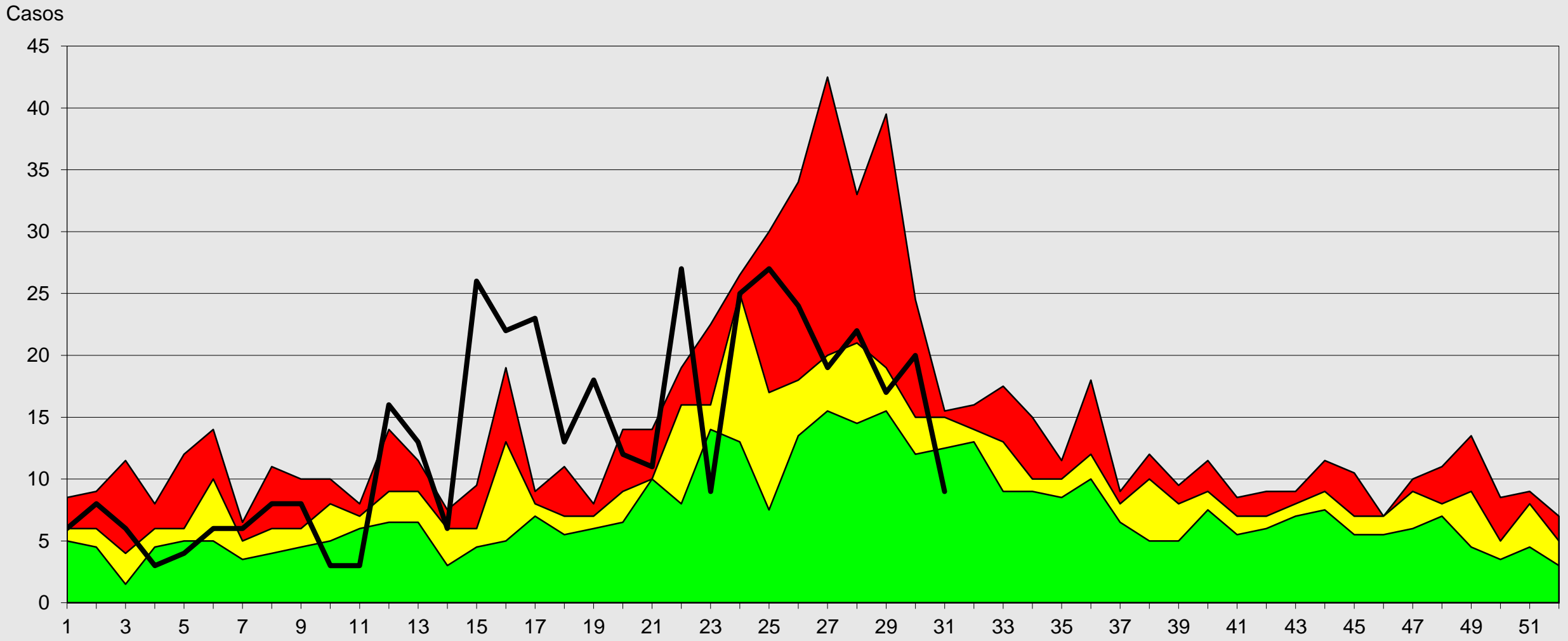

Fuente: Epi VEA RAC  
(\* ) A S.E. 31-2023



S.E



# Red de Salud Arequipa Caylloma



## Canal Endémico de SOB-ASMA > 5 AÑOS Red Arequipa Caylloma 2016- 2023\*

Casos

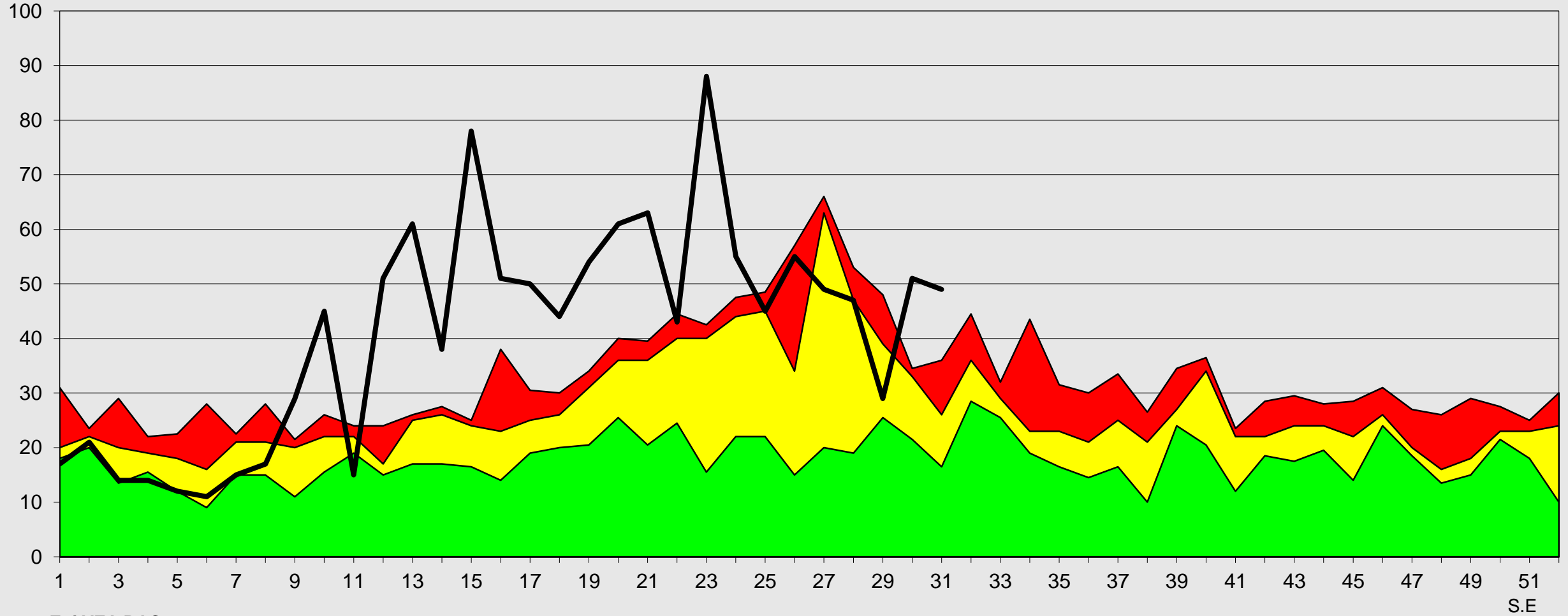

Fuente: Epi VEA RAC  
(\* ) A S.E. 31-2023





# Canal Endémico de IRAs > 5 Años Provincia Arequipa 2016- 2023\*

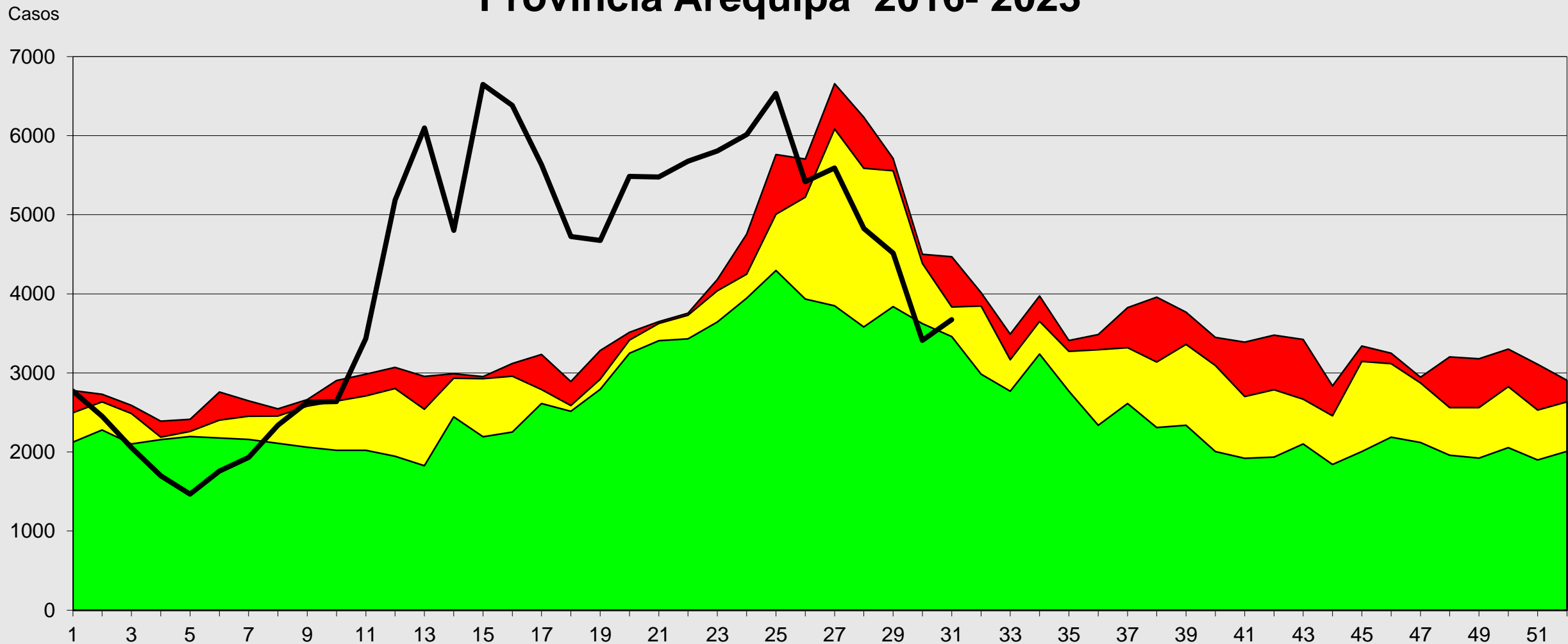

Fuente: Epi VEA RSAC  
(\* ) A S.E. 31-2023







## Canal Endémico de IRAs > 5 Años Provincia Caylloma 2016- 2023\*

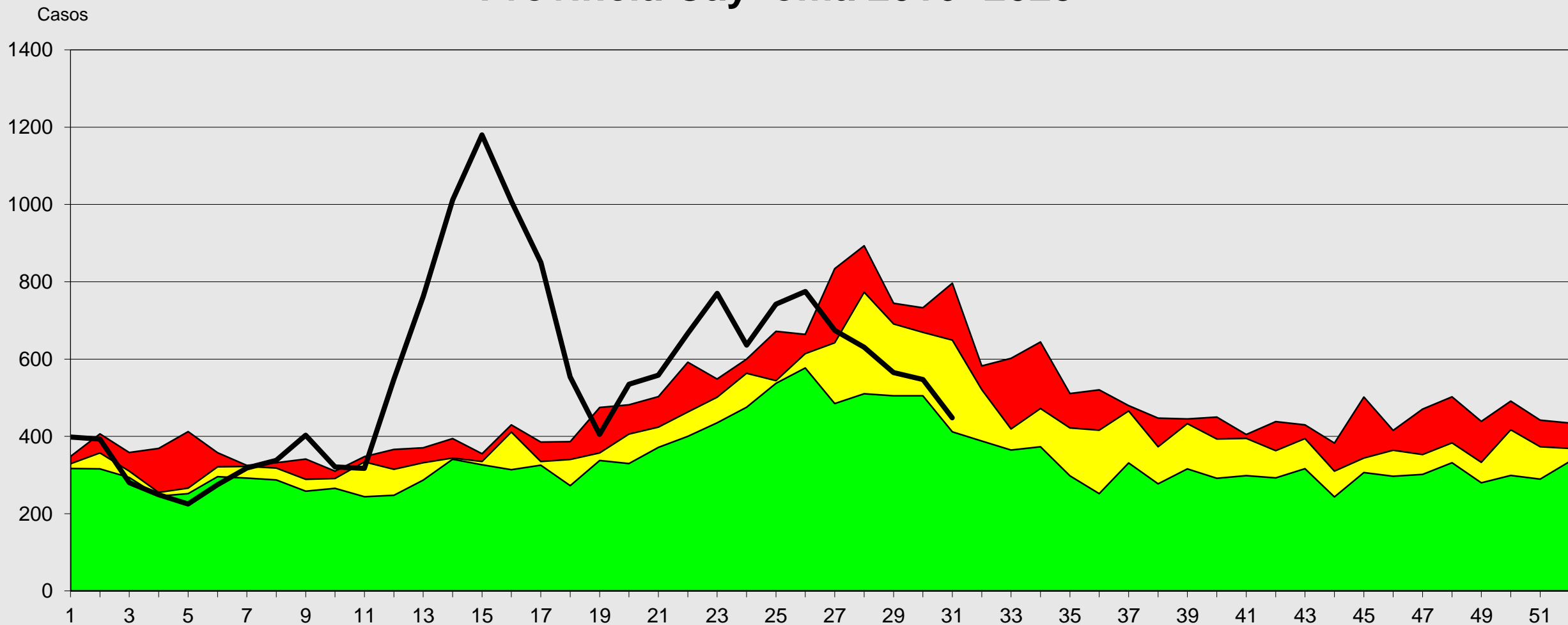

Fuente: Epi VEA RAC  
(\* ) A S.E. 31-2023

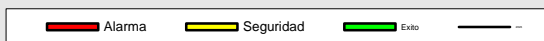

S.E



# Red de Salud Arequipa Caylloma

## Canal Endémico de Neumonías > 5 Años Provincia Arequipa 2016- 2023\*

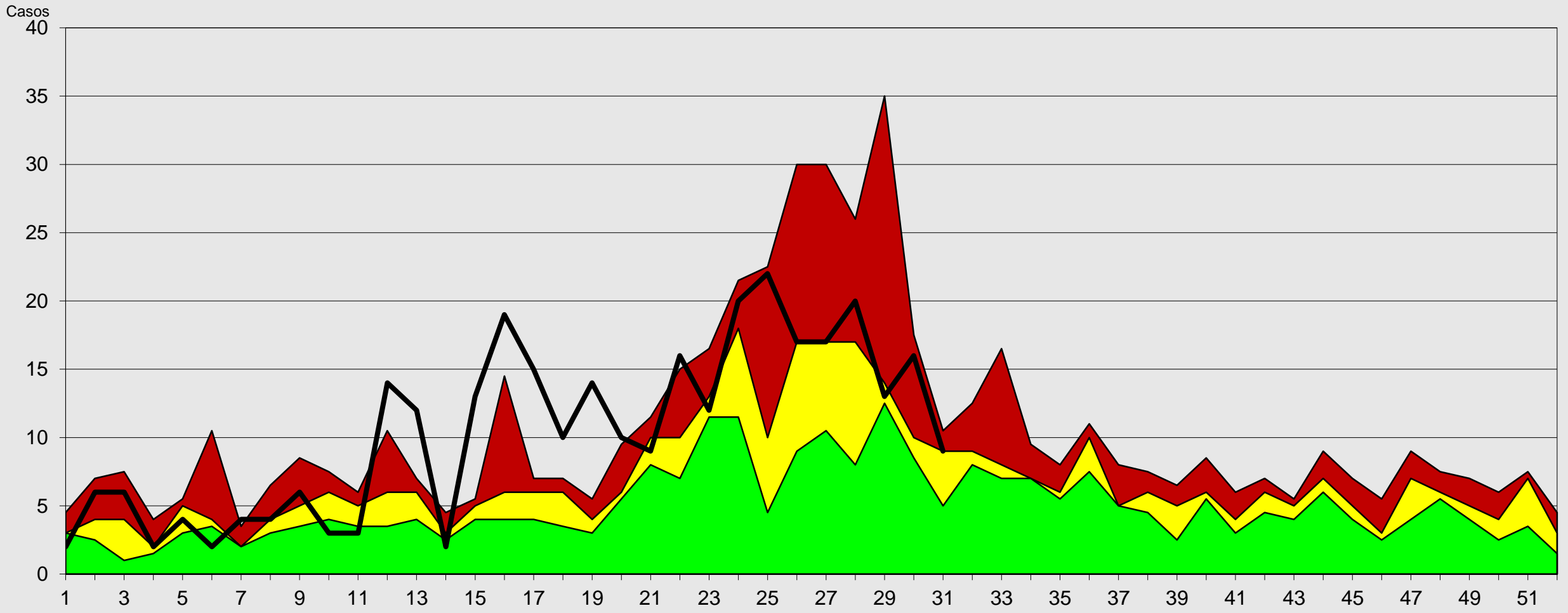

Fuente: Epi VEA RAC  
(\* ) A S.E 31- 2023

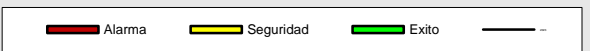



## Canal Endémico de Neumonías > 5 Años Provincia Caylloma 2016- 2023\*

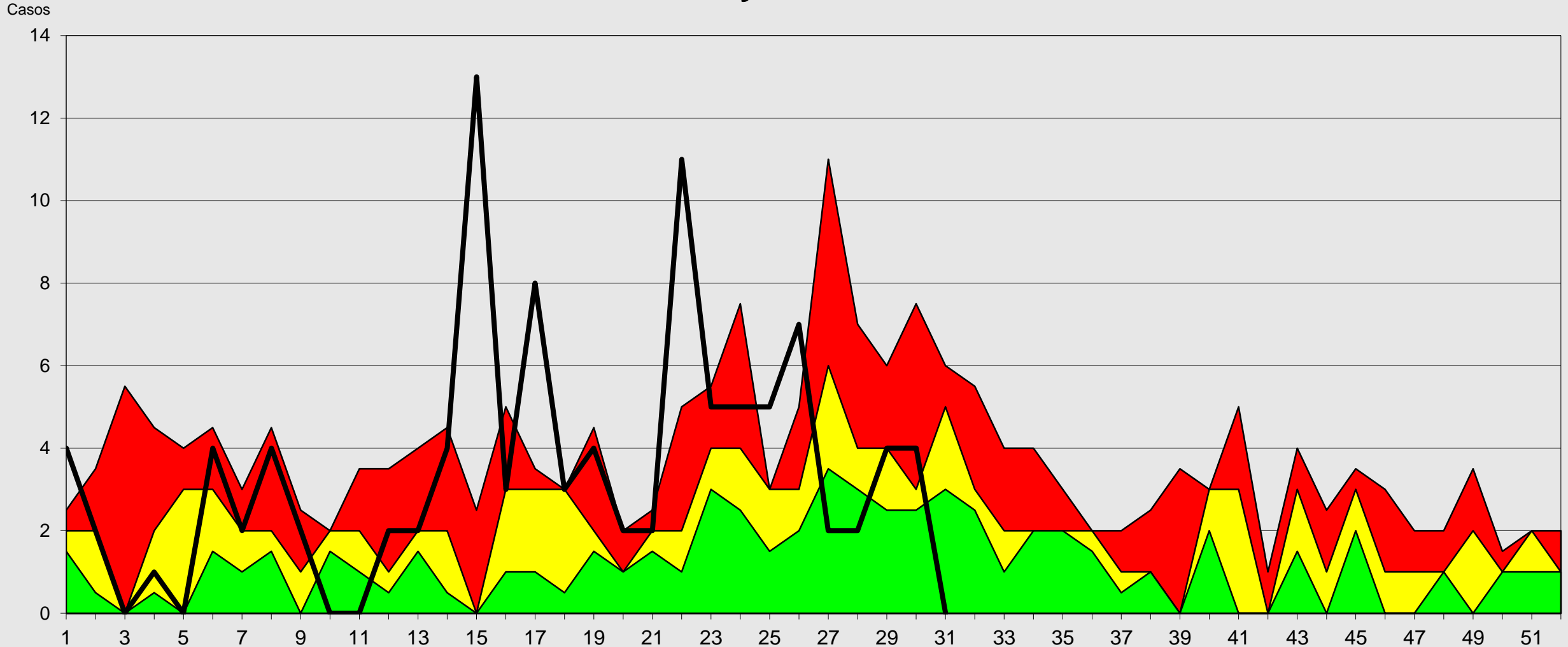

Fuente: Epi VEA RAC  
(\* ) A S.E 31-2023.

S.E

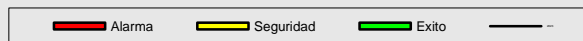



# Canal Endémico de Edas Acuosas < 5 Años Red Arequipa Caylloma 2016- 2023\*

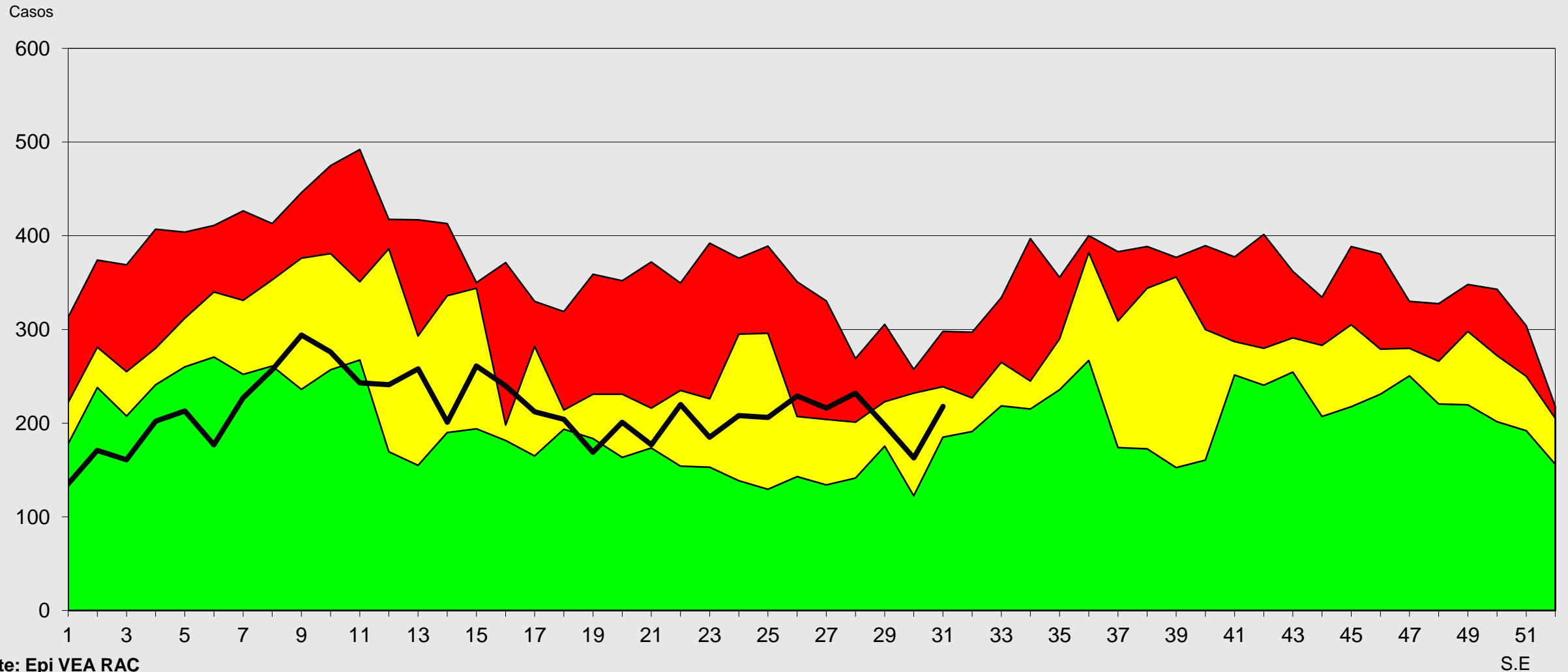

Fuente: Epi VEA RAC  
(\* ) A S.E. 31-2023



S.E





# Canal Endémico de Edas Disentéricas < 5 Años

## Red de Salud Arequipa Caylloma 2016- 2023\*

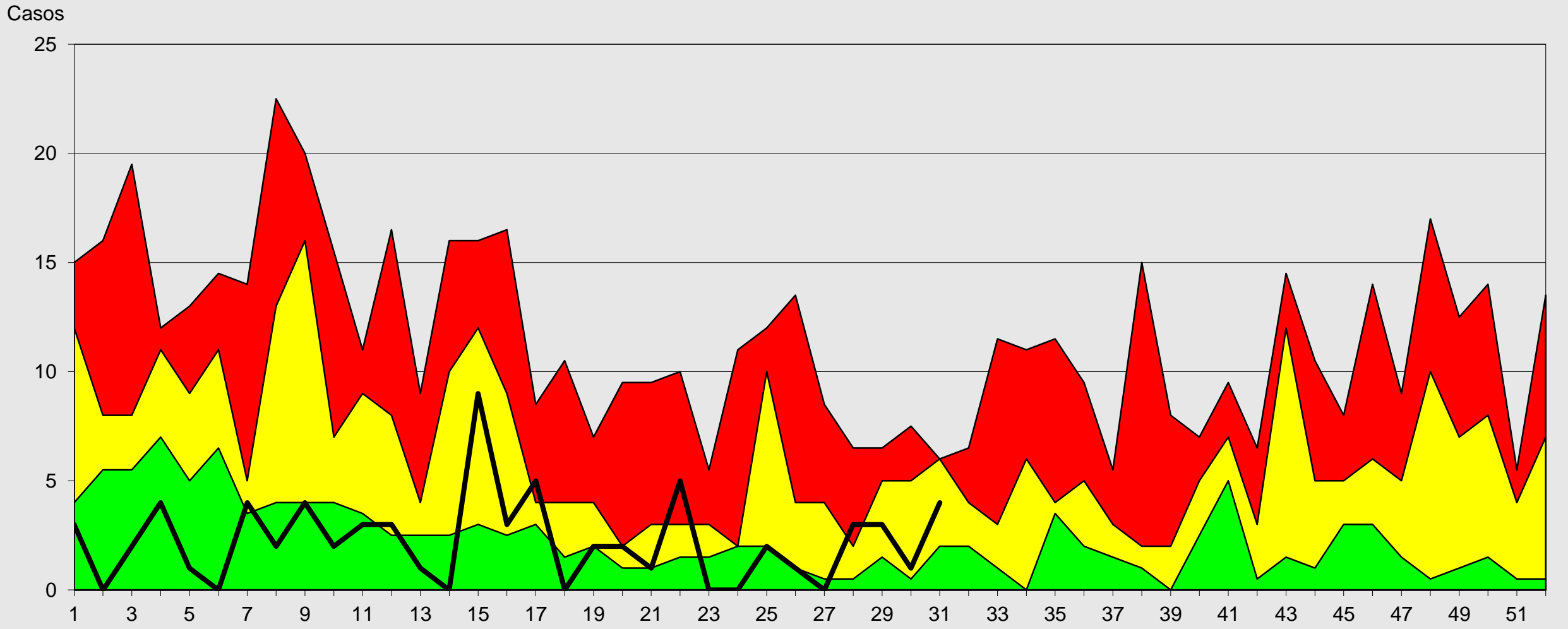

Fuente: Epi VEA  
 (\*) A S.E. 31-2023



S.E



# Canal Endémico de Edas Acuosas < 5 Años Provincia Arequipa 2016- 2023\*

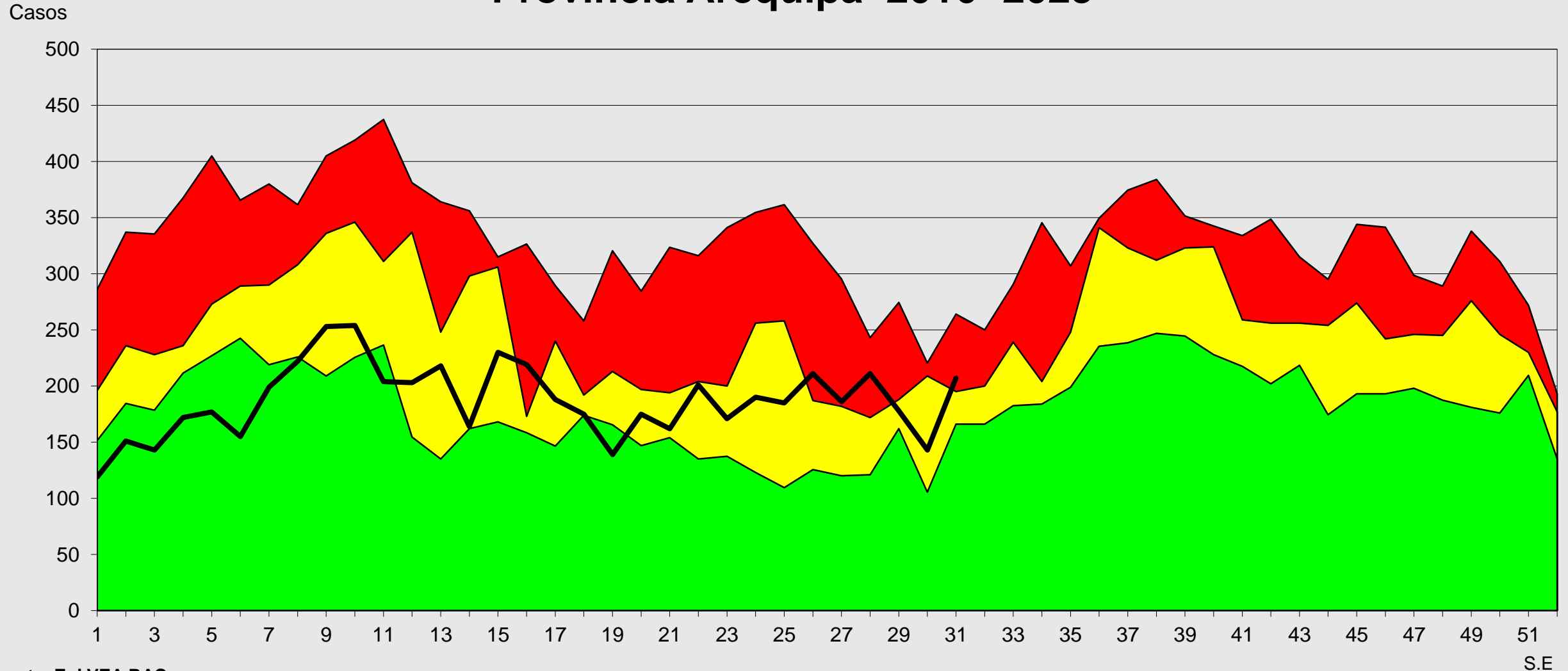

Fuente: Epi VEA RAC  
(\* ) A S.E 31-2023





# Red de Salud Arequipa Caylloma

## Canal Endémico de Edas Acuosas < 5 Años Provincia Caylloma 2016- 2023\*

Casos

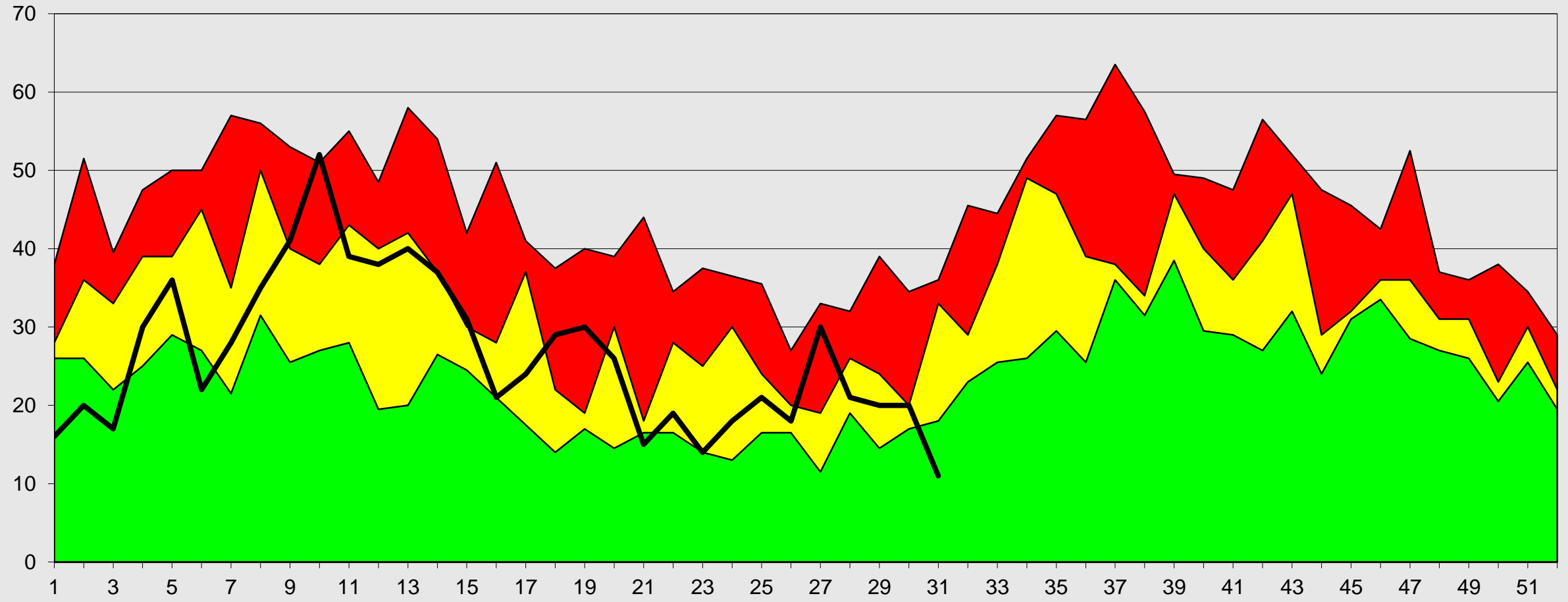

Fuente: Epi VEA RAC  
(\* ) A S.E. 31-2023



S.E



# Red de Salud Arequipa Caylloma

## Canal Endémico de Edas Mayores de 5 Años Red Arequipa Caylloma 2016- 2023\*

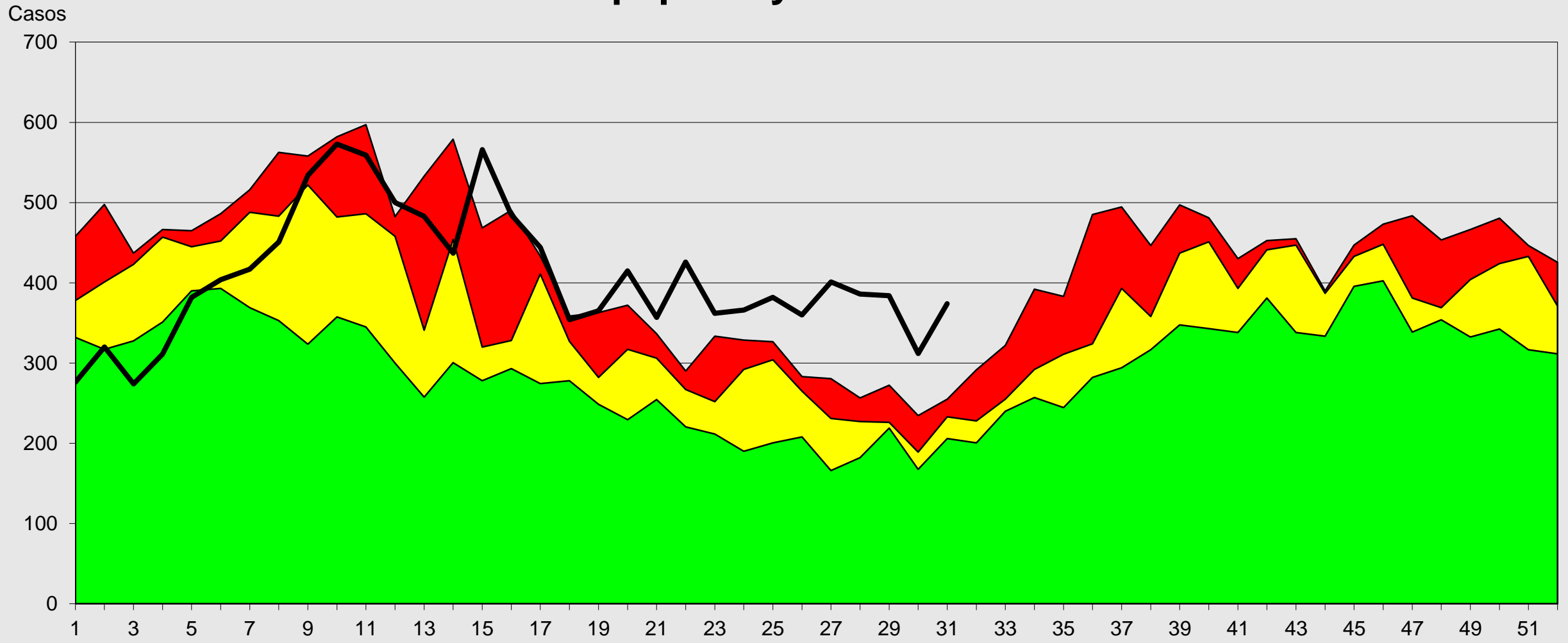

Fuente: Epi VEA RAC  
(\* ) A S.E. 31-2023







# Canal Endémico de Edas Mayores de 5 Años Provincia Arequipa 2016- 2023\*

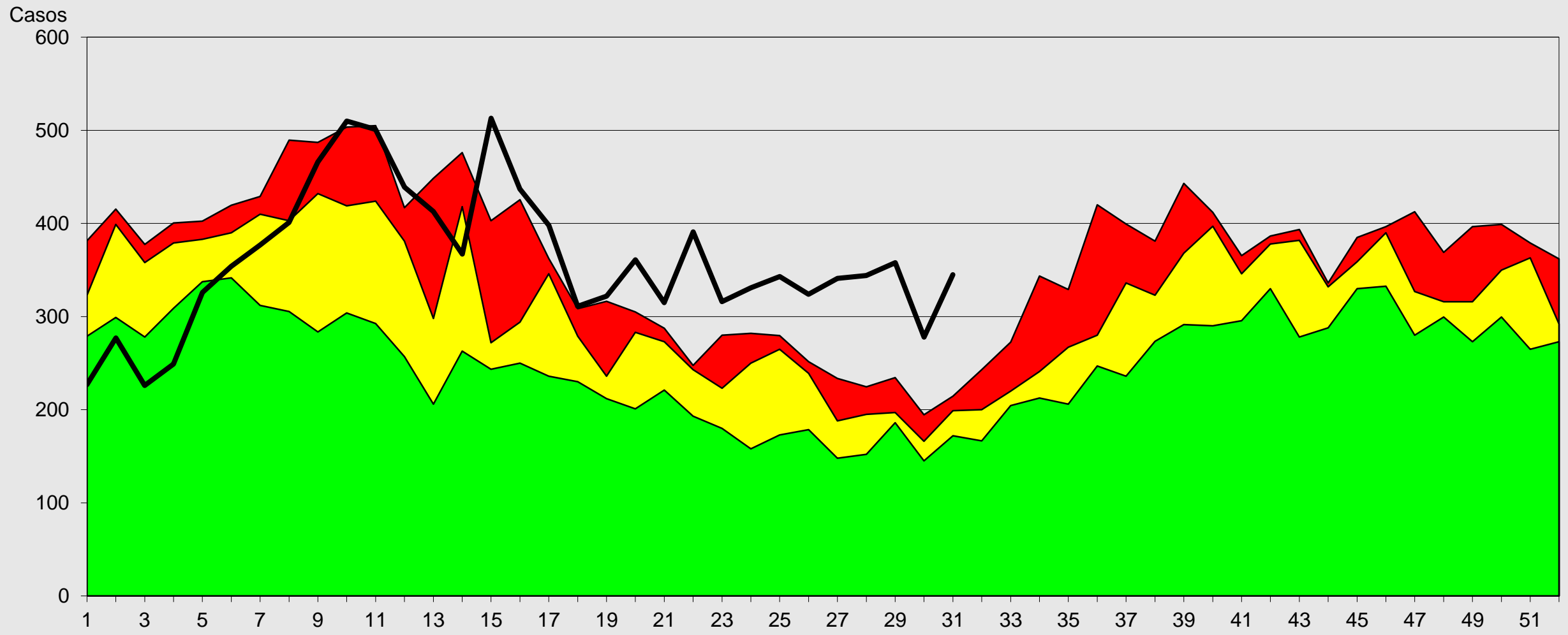

Fuente: Epi VEA RAC  
(\* ) A S.E. 31-2023





# Canal Endémico de Edas Mayores de 5 Años Provincia Caylloma 2016- 2023\*

Casos

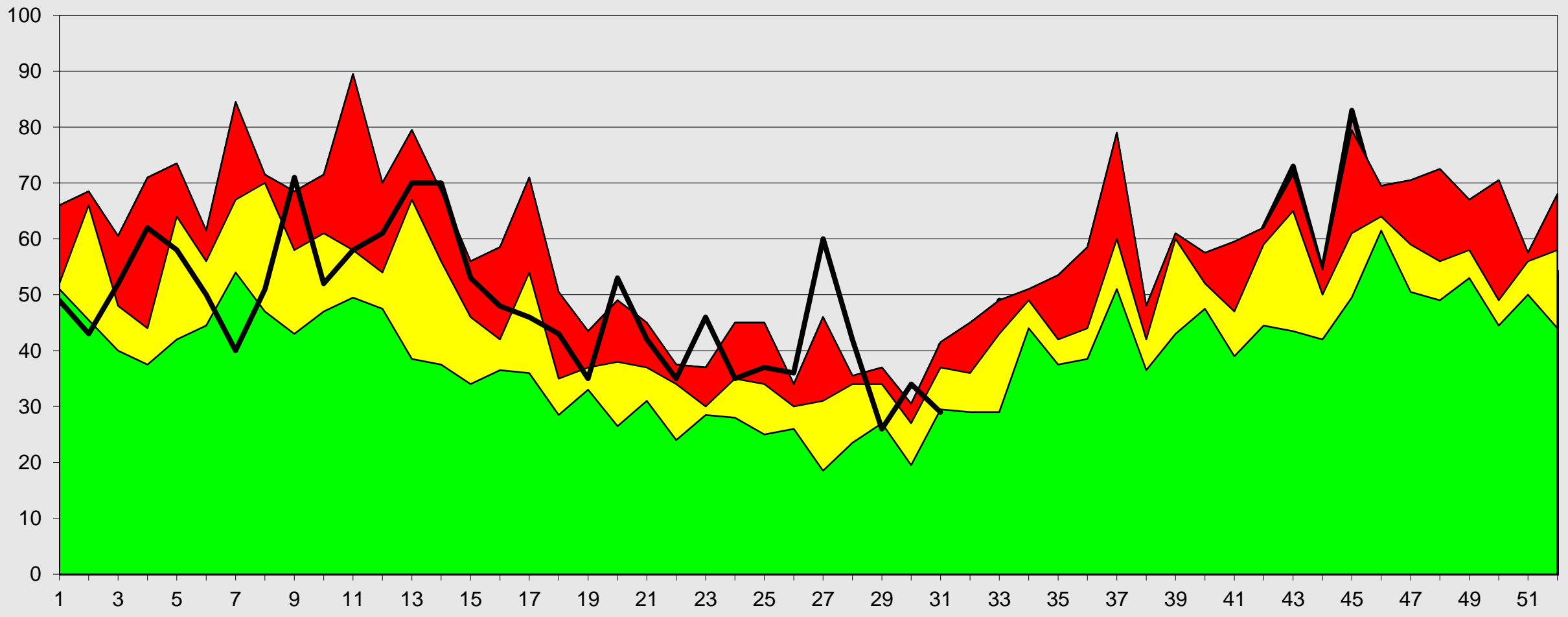

Fuente: Epi VEA RAC

(\*) A S.E. 31-2023

Seguridad Alarma Exito

S.E



# Canal Endémico notificación de casos sospechosos de Sarampión-Rubéola

## Red Arequipa Caylloma 2016 - 2023\*

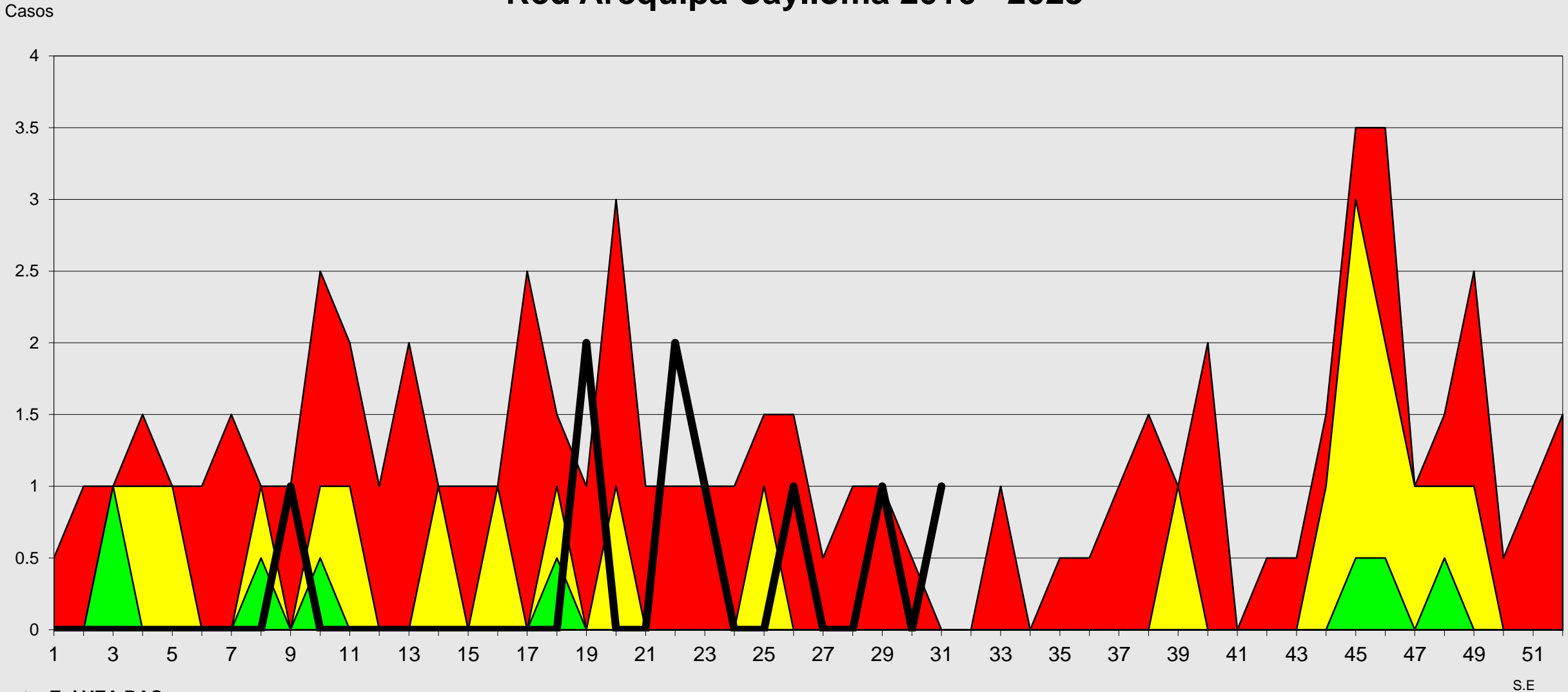

Fuente: Epi VEA RAC  
 (\*) A S.E 31-2023





# Red de Salud Arequipa Caylloma

## Canal Endémico de Mordedura de Perro Red Arequipa Caylloma 2016-2023\*

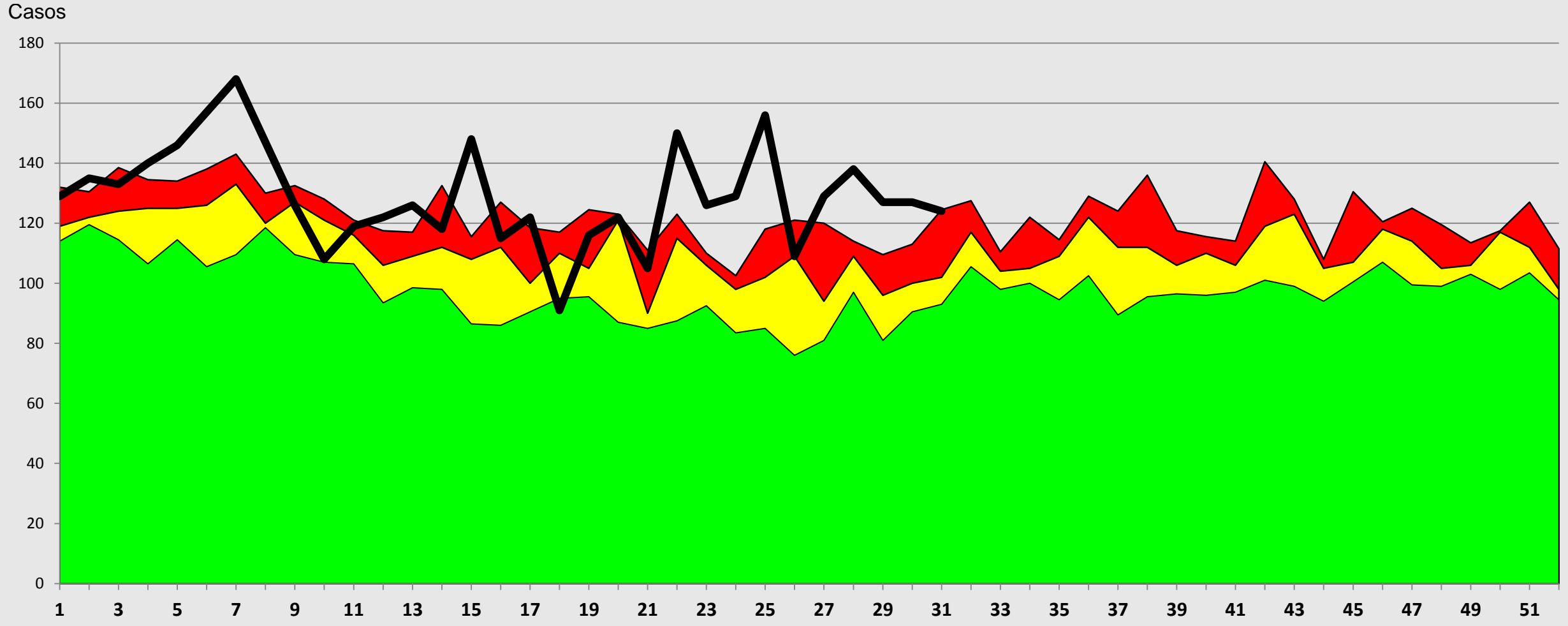

Fuente: Epi VEA RAC  
(\*) A S.E. 31-2023

Alarma Seguridad Exito





# Red de Salud Arequipa Caylloma

## Casos notificados de conjuntivitis Red Arequipa Caylloma semanas 01 a 31- 2023

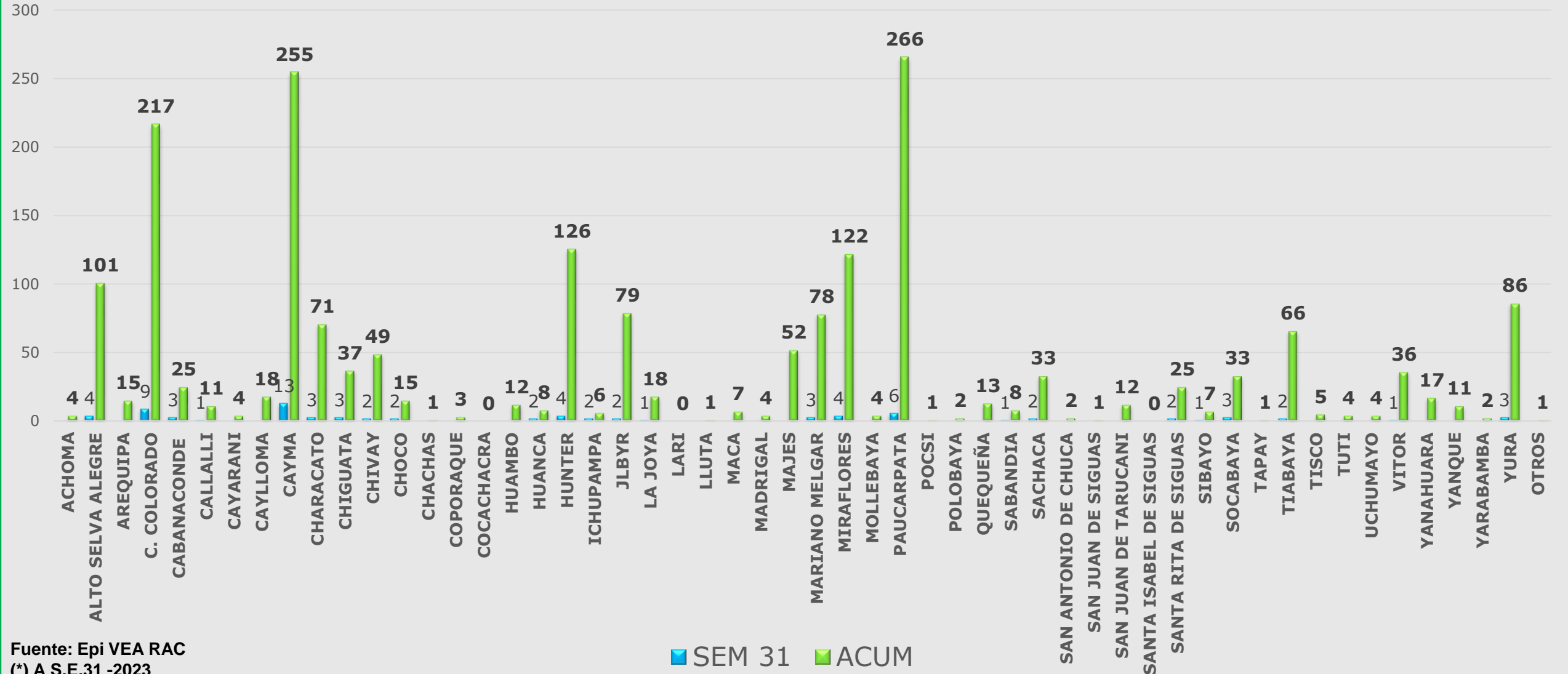

Fuente: Epi VEA RAC  
 (\*) A S.E.31 -2023

SEM 31 ACUM



## Casos notificados de Mordeduras de perro/gato Red Arequipa Caylloma semana 01 a 31- 2023

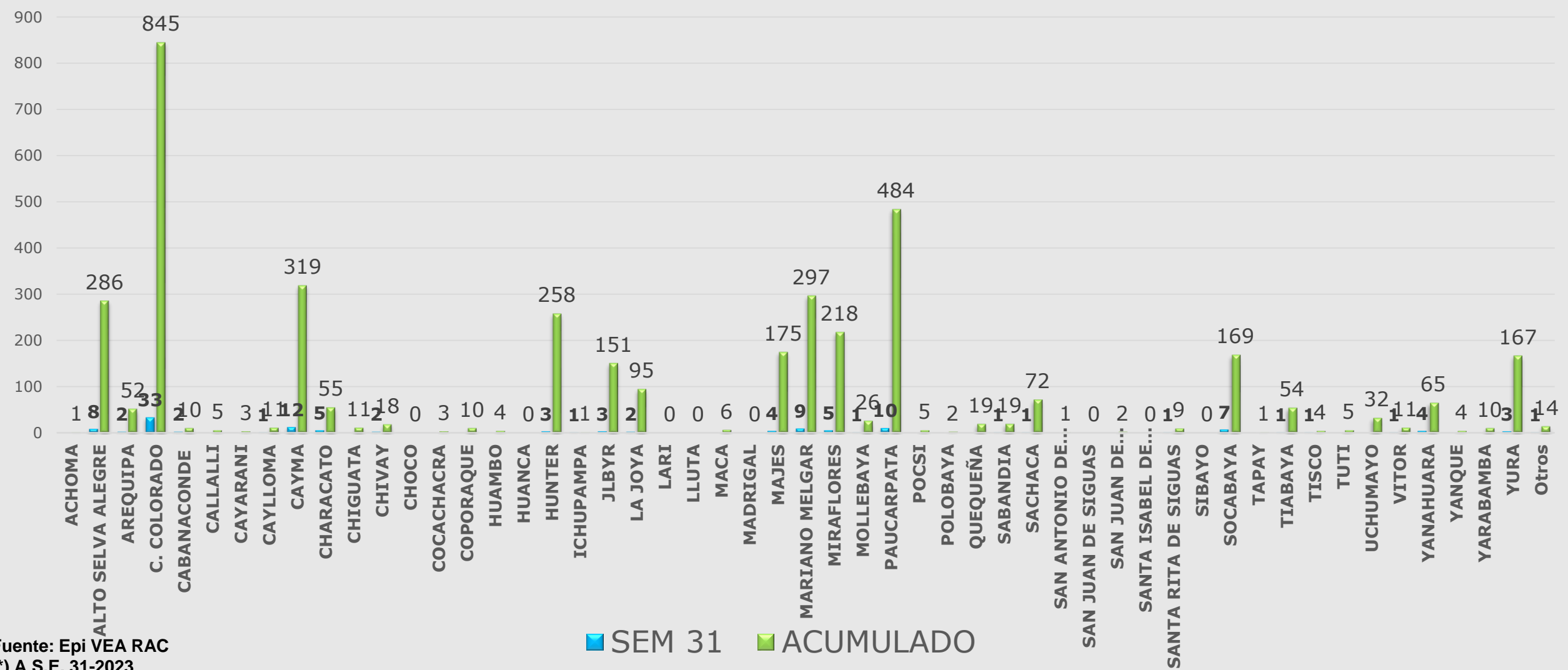

Fuente: Epi VEA RAC  
(\* ) A S.E. 31-2023



# Red de Salud Arequipa Caylloma

## Casos notificados de Hipertensión Arterial Red Arequipa Caylloma S.E. 01 a 31- 2023

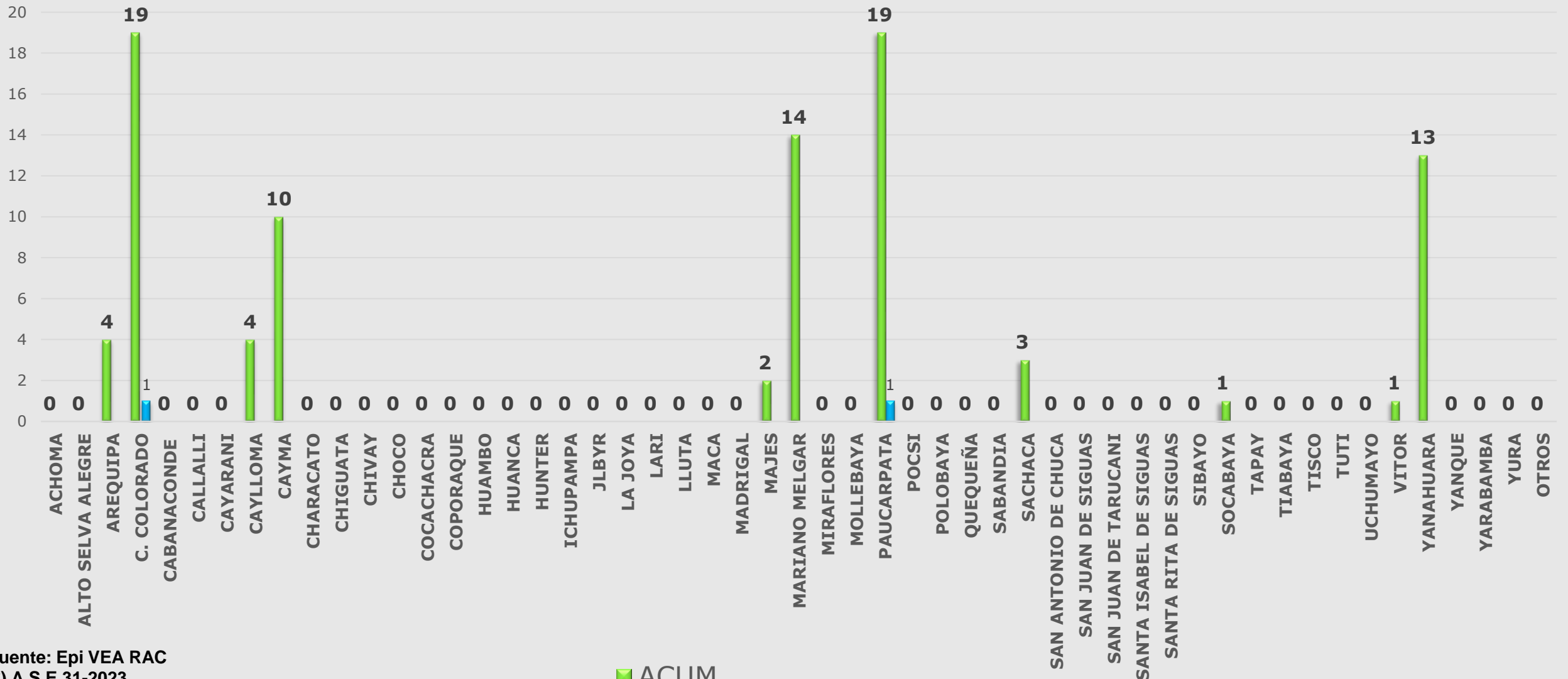

Fuente: Epi VEA RAC  
(\* ) A S.E.31-2023

■ ACUM



## Casos Notificados de Tuberculosis Red Arequipa Caylloma semanas 01 a 31-2023

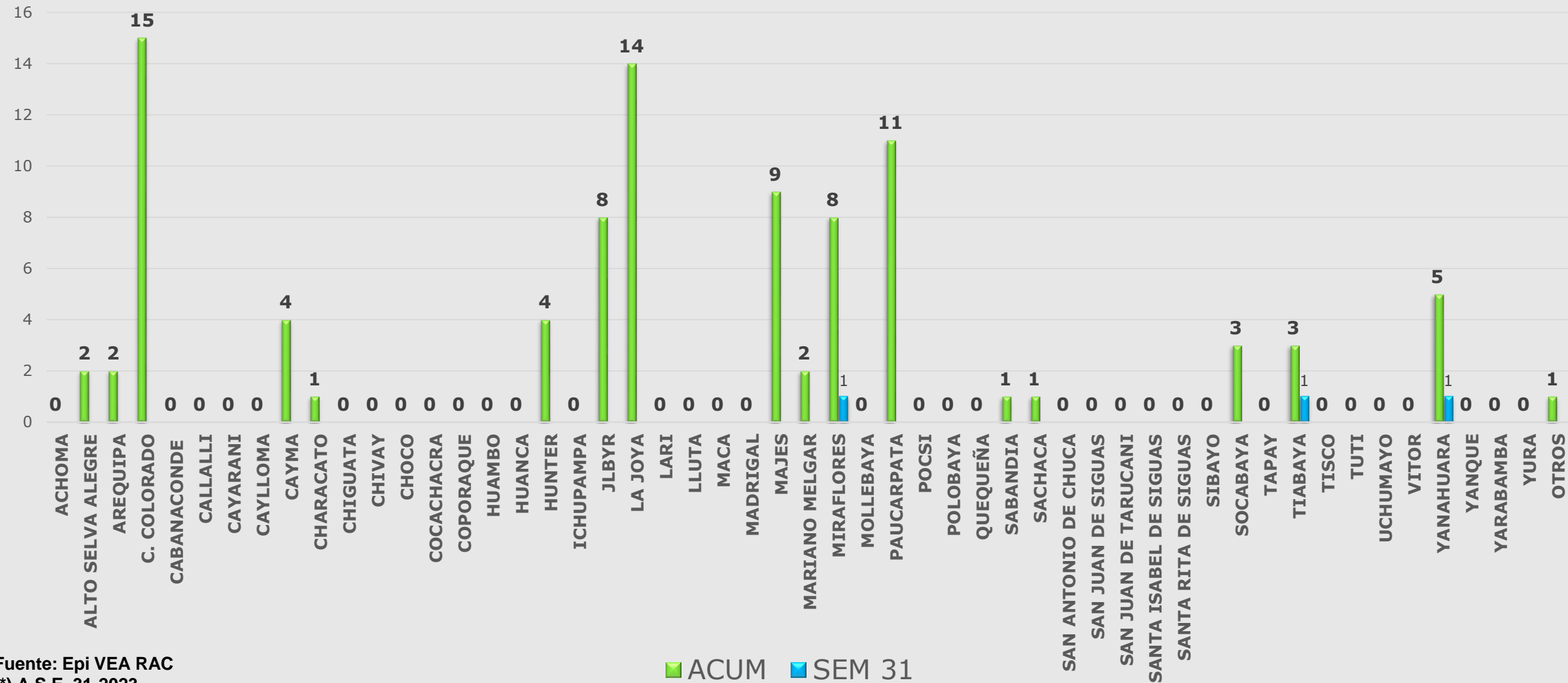

Fuente: Epi VEA RAC  
(\* ) A S.E. 31-2023

■ ACUM   ■ SEM 31





## Casos Notificados de Sifilis, Red Arequipa Caylloma semana 01 a 31-2023

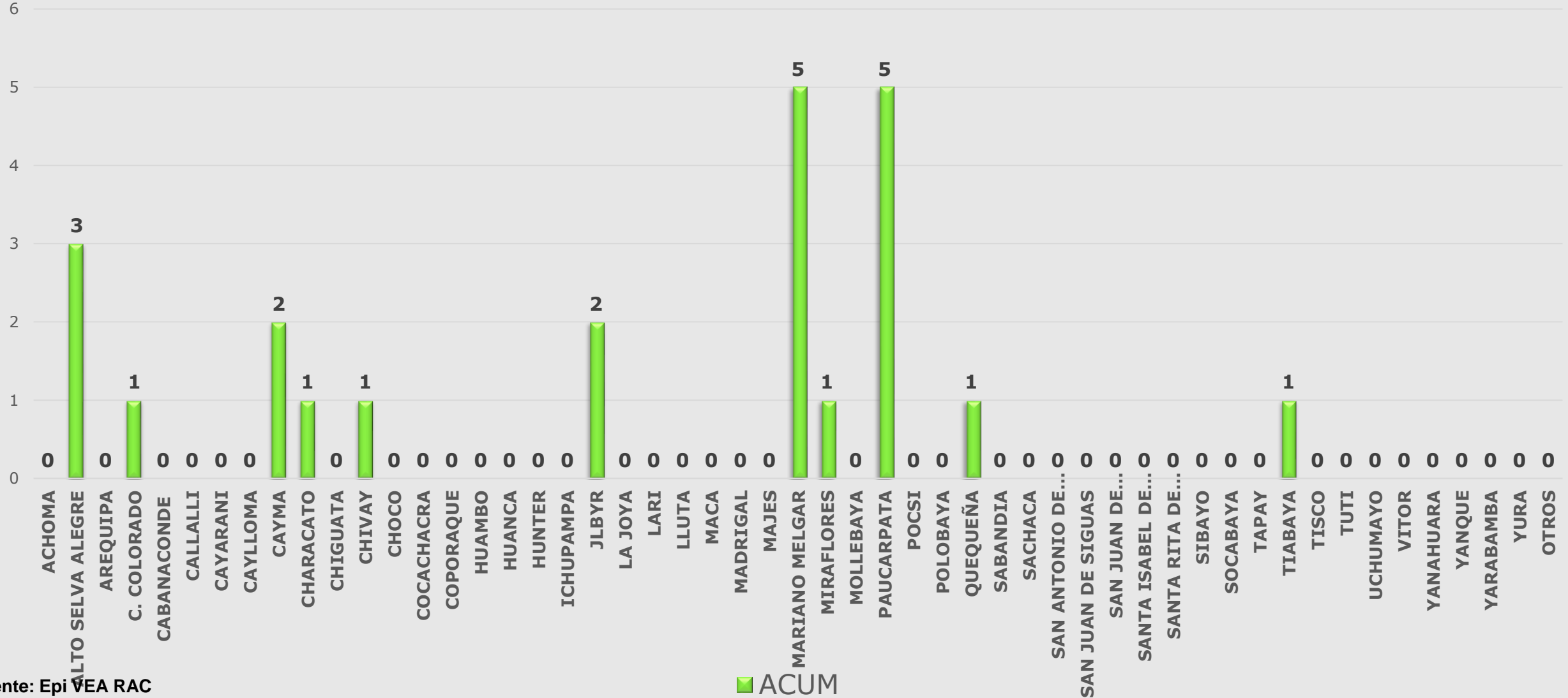

Fuente: Epi VEA RAC  
(\* ) A S.E. 31-2023



# Red de Salud Arequipa Caylloma

Casos notificados de VIH Red Arequipa Caylloma  
semanas 01 a 31-2023

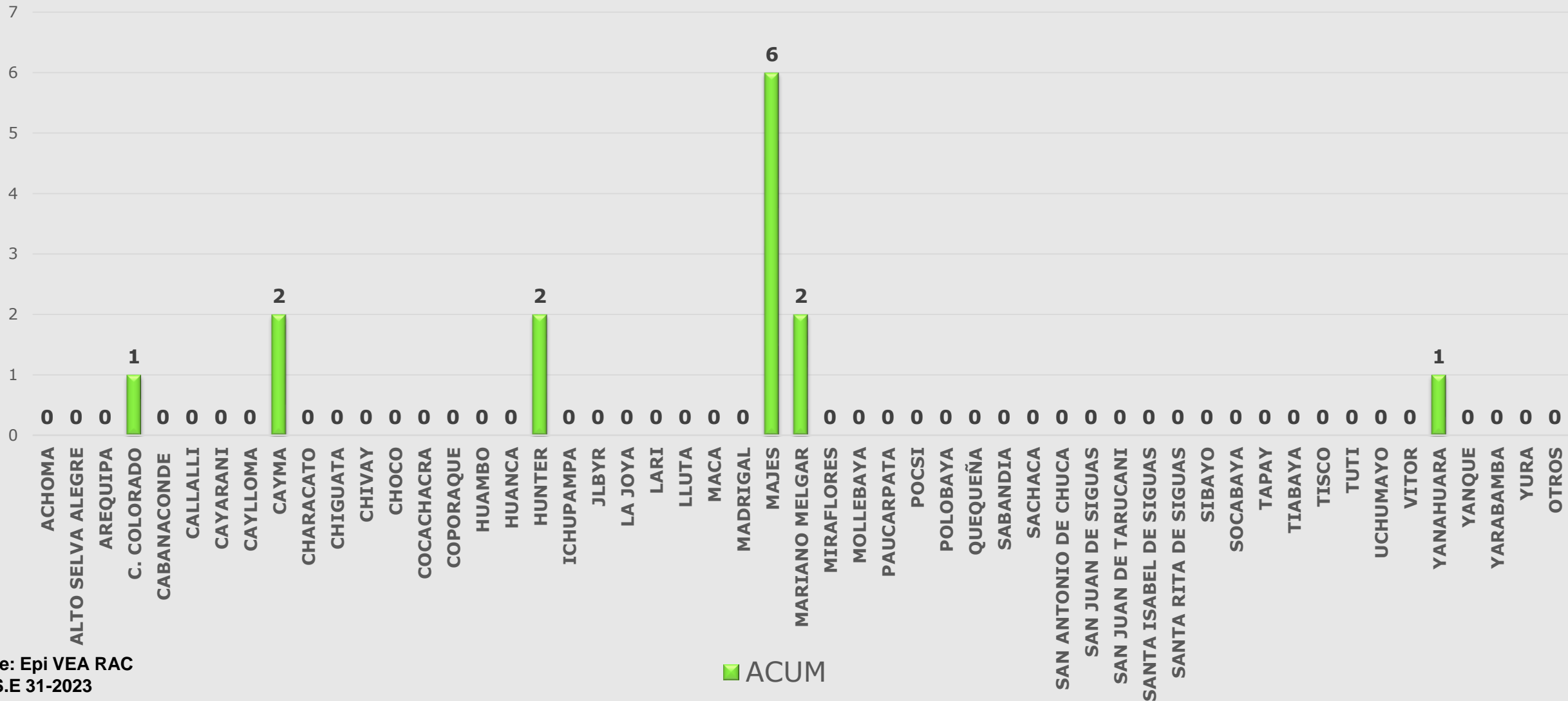

Fuente: Epi VEA RAC  
(\*) A S.E 31-2023

■ ACUM



# Red de Salud Arequipa Caylloma

## Casos notificados de Violencia Familiar Red Arequipa Caylloma semanas 01 a 31- 2023

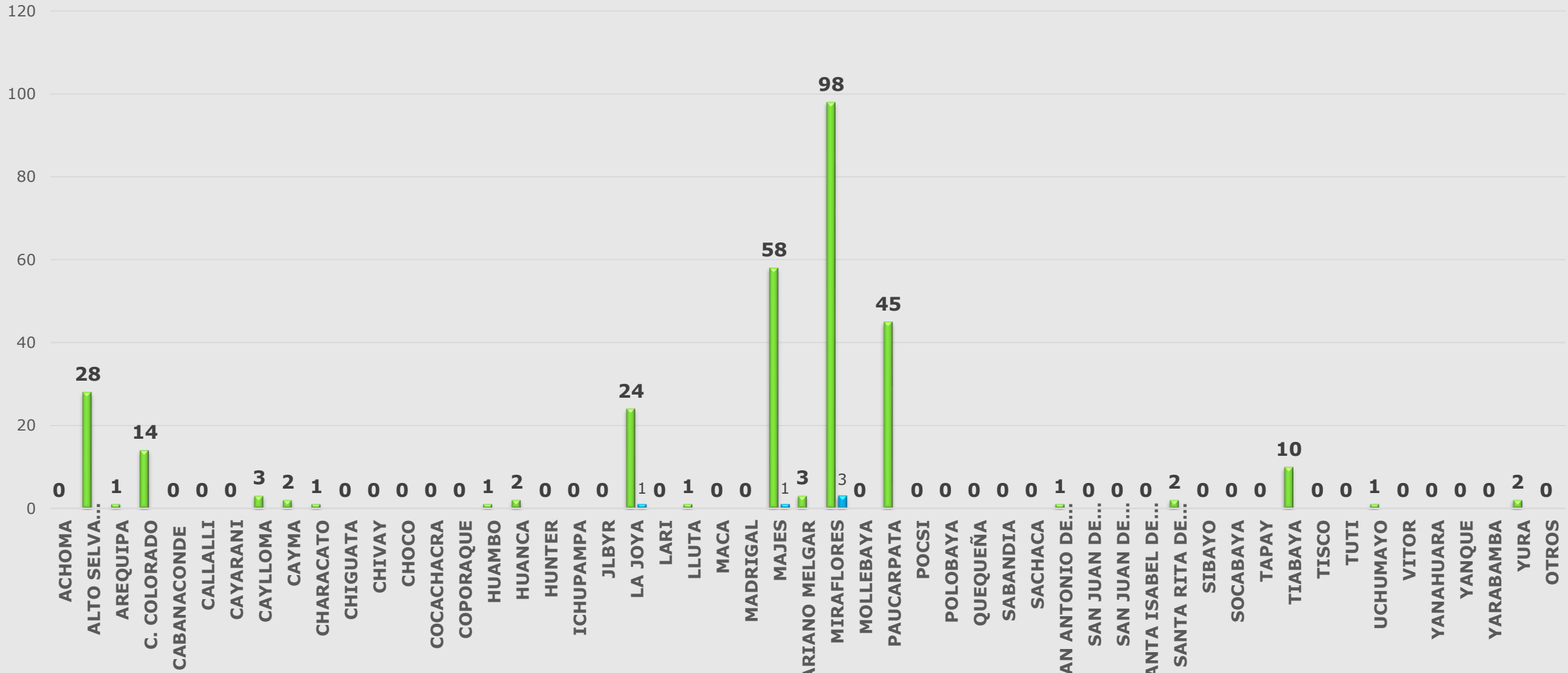

Fuente: Epi VEA RAC  
 (\*) A S.E. 31-2023

■ ACUM ■ SEM 31



# Red de Salud Arequipa Caylloma

## Casos notificados por Accidentes de Tránsito Red Arequipa Caylloma semanas 01 a 31 -2023

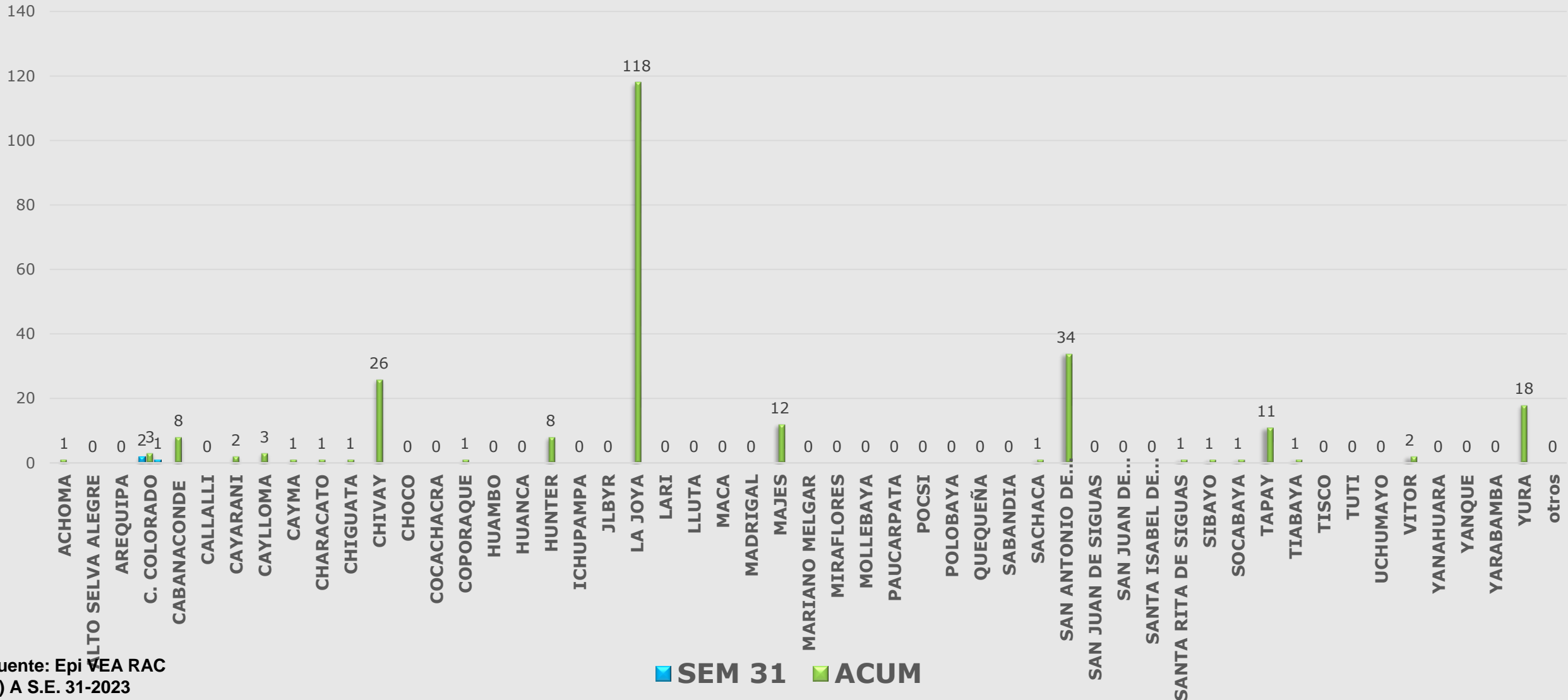

Fuente: Epi VEA RAC  
 (\*) A S.E. 31-2023





## Casos notificados por Intoxicación por plaguicidas u organos fosforados, Red Arequipa Caylloma Semana 1 a 31 -2023

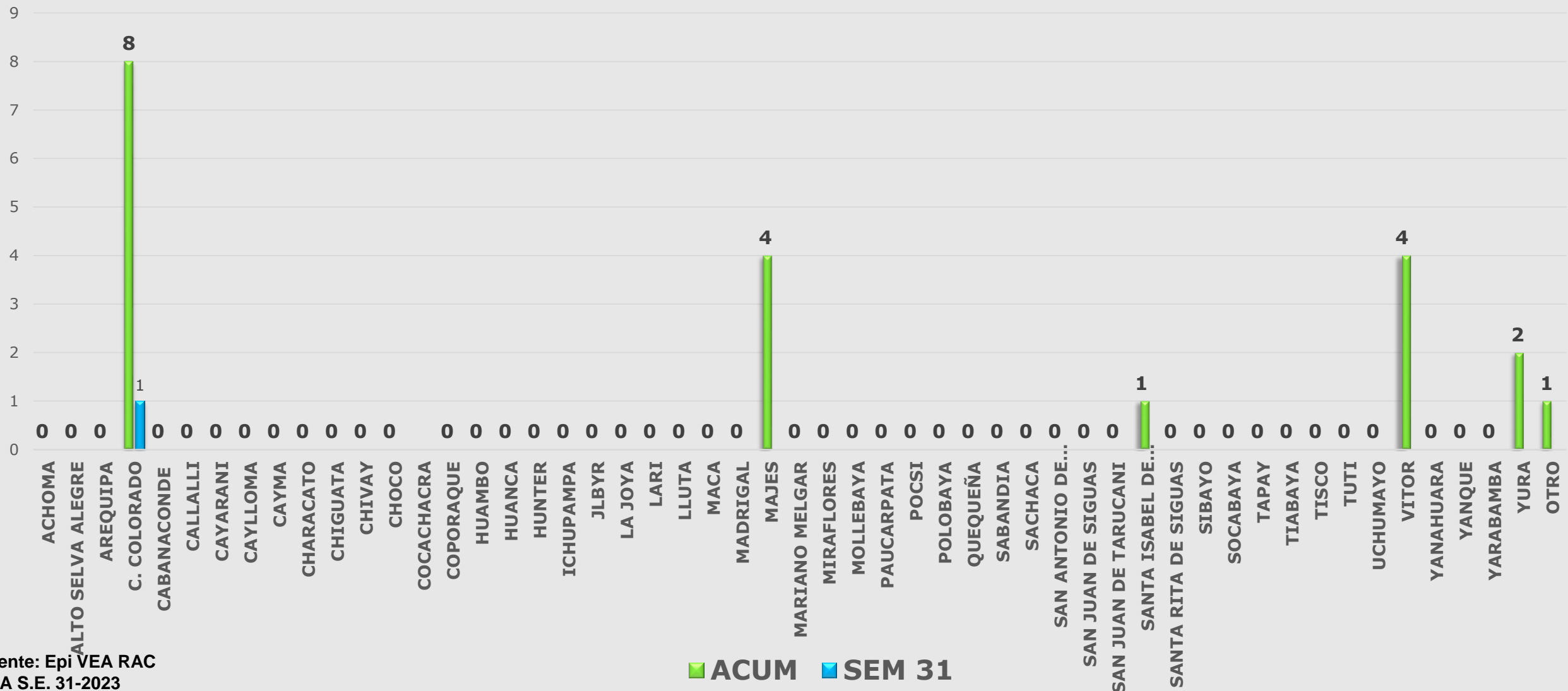

Fuente: Epi VEA RAC  
 (\*) A.S.E. 31-2023



# Red de Salud Arequipa Caylloma

## Casos notificados de Diabetes Red Arequipa Caylloma S.E. 01 a 31-2023

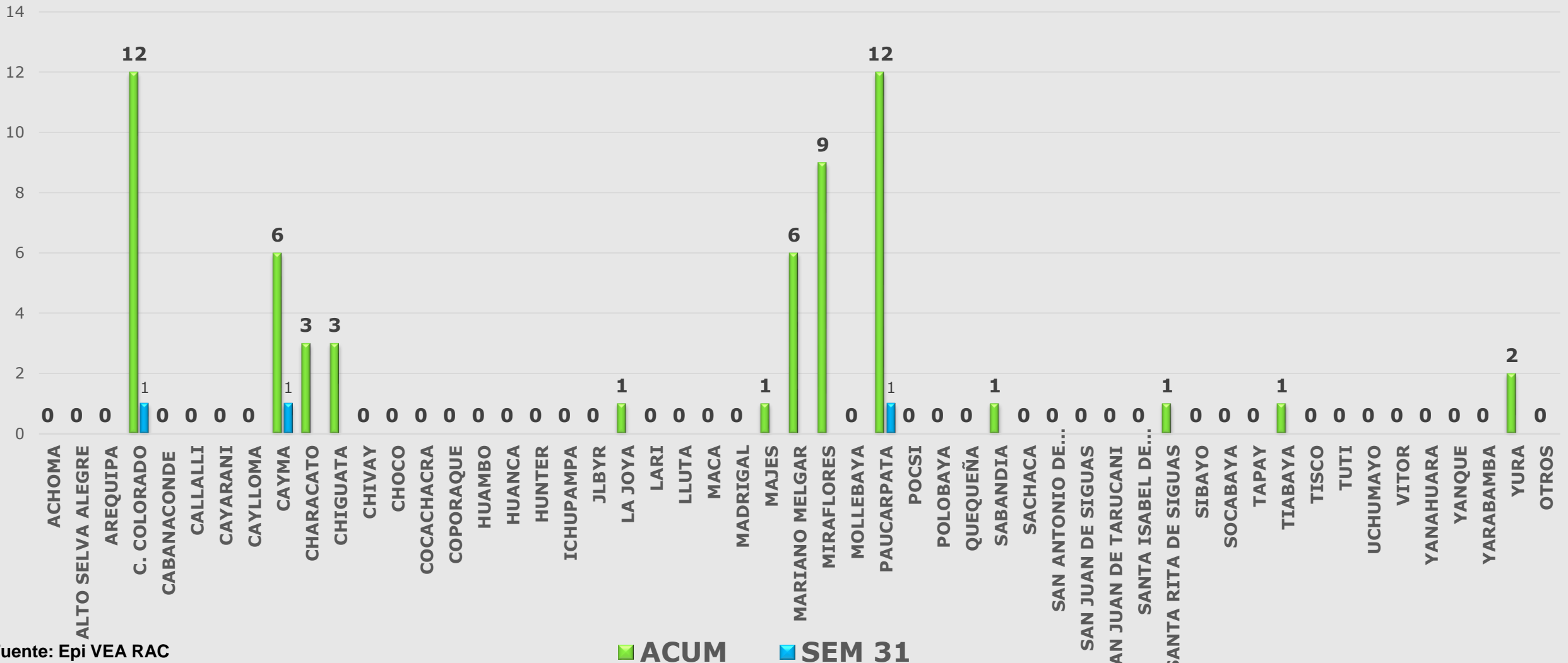

Fuente: Epi VEA RAC  
(\* ) A S.E. 31-2023



# Red de Salud Arequipa Caylloma

## Casos notificados de Chagas Red Arequipa Caylloma S.E. 01 a 31-2023



Fuente: Epi VEA RAC  
(\* ) A S.E. 31- 2023

■ ACUM



## Casos Notificados de Muerte Perinatal Red Arequipa Caylloma semanas 01 a 31-2023

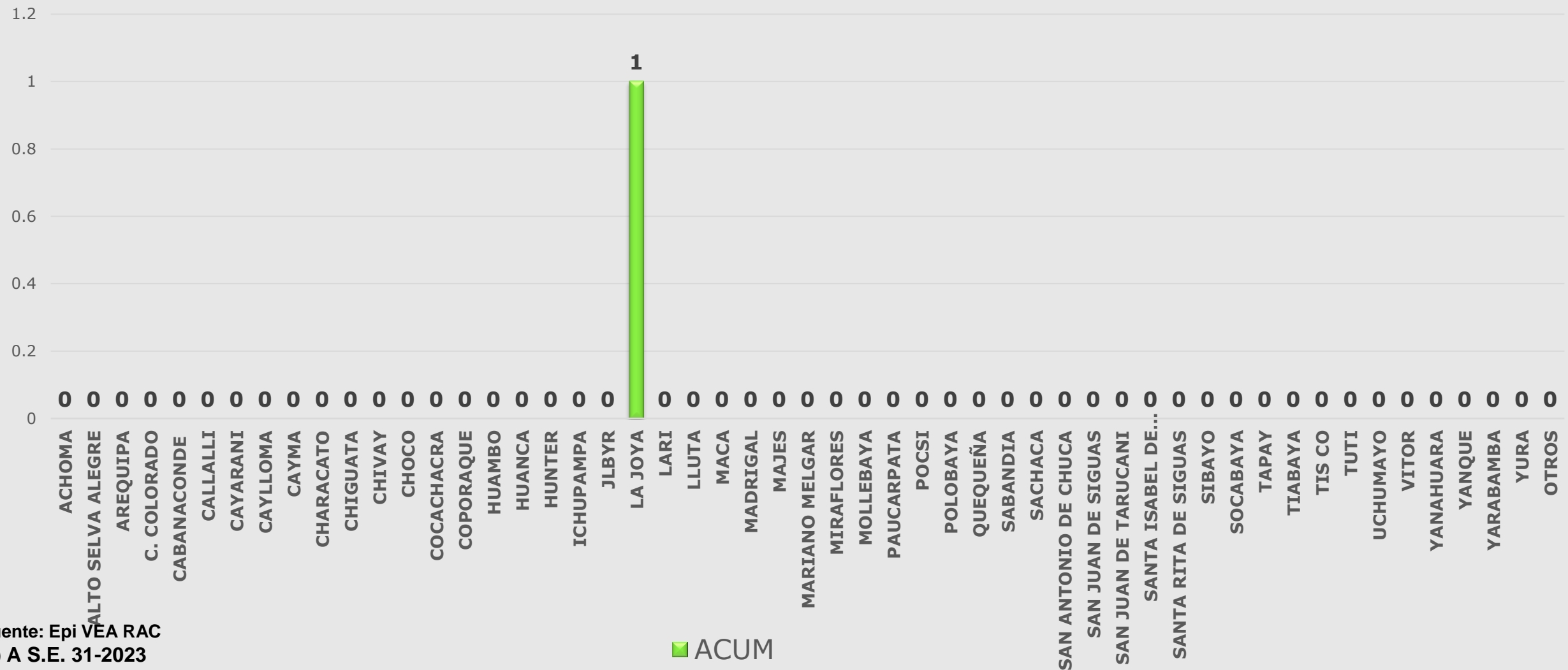

Fuente: Epi VEA RAC  
(\* ) A S.E. 31-2023

■ ACUM





# Red de Salud Arequipa Caylloma

## Casos Notificados de Varicela Red Arequipa Caylloma semanas 01 a 31-2023

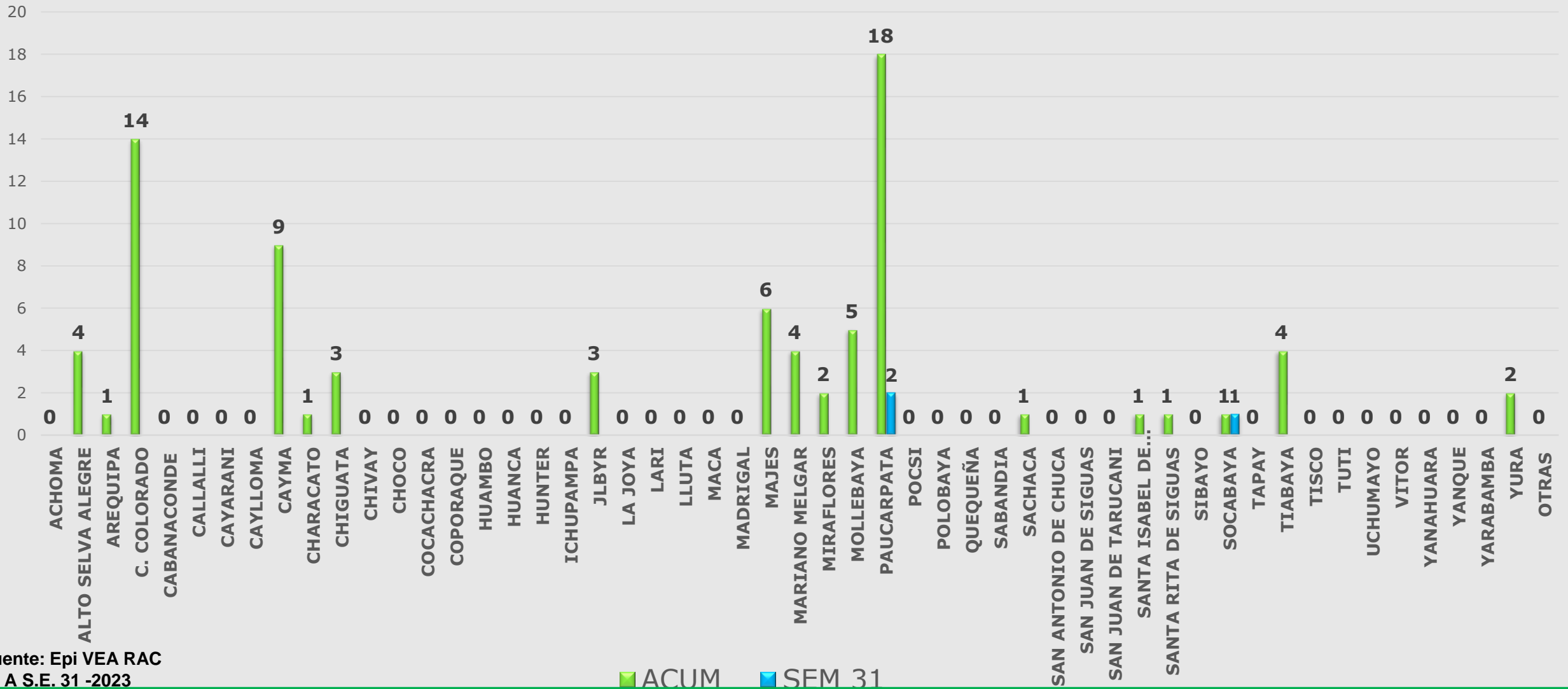

Fuente: Epi VEA RAC  
(\* ) A S.E. 31 -2023

■ ACUM ■ SEM 31



## Casos notificados por mordeduras de loxocelos, Red Arequipa Caylloma, semanas 1 a 31- 2023

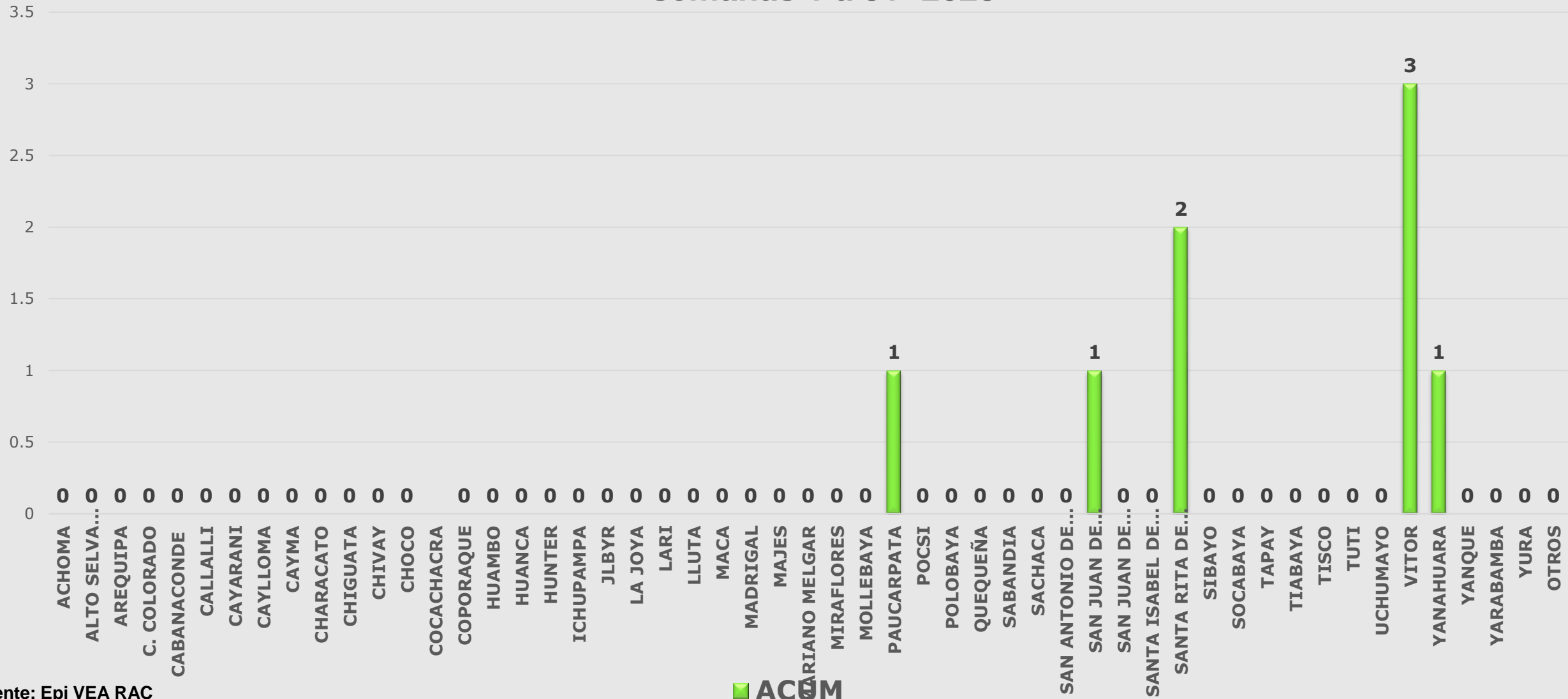

Fuente: Epi VEA RAC  
 (\*) A S.E. 31-2023





# Red de Salud Arequipa Caylloma

## Casos notificados de influenza H1N1 Red Arequipa Caylloma S.E. 01 a 31-2023

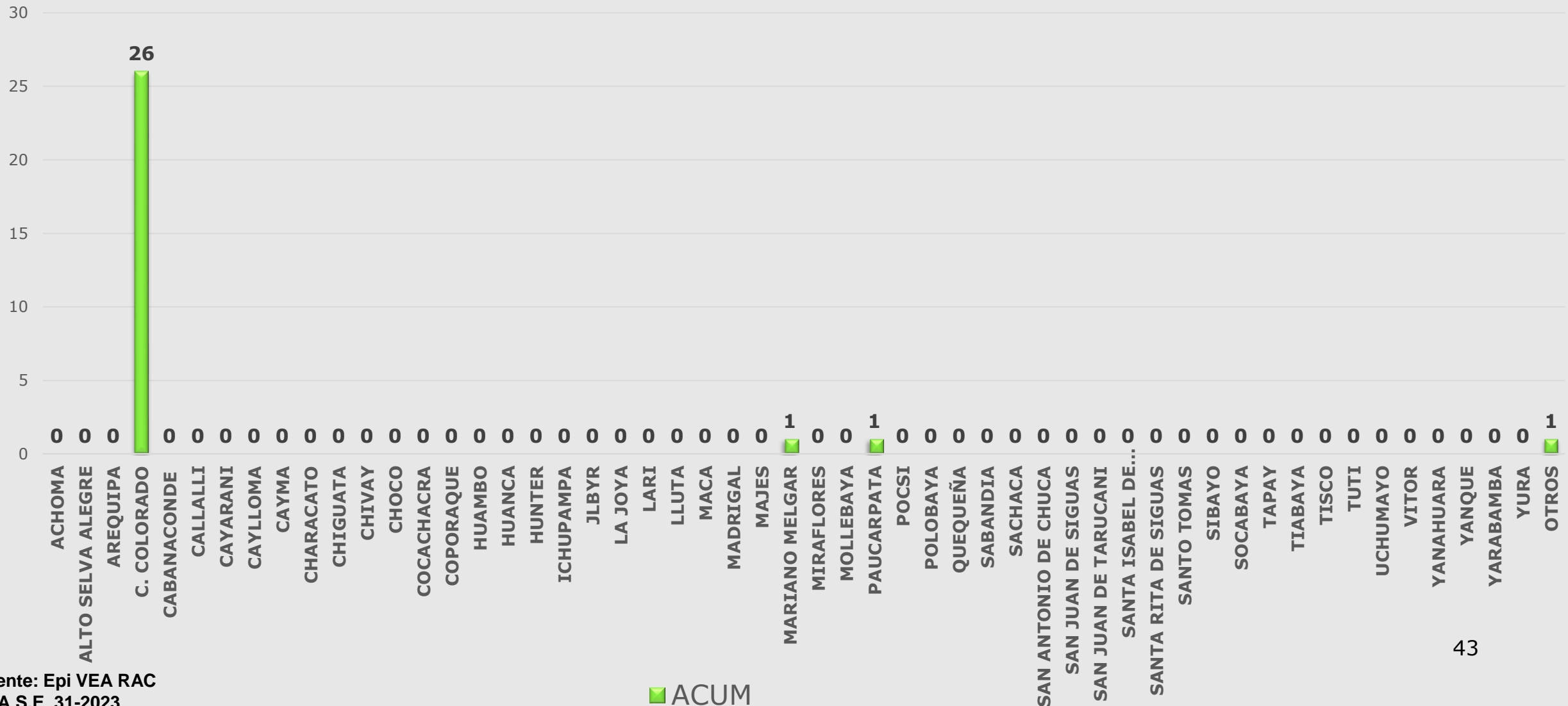

43

Fuente: Epi VEA RAC  
(\* ) A S.E 31-2023

■ ACUM